Introduction

L'Unité Cosmique

L'Enseignement de Sirius

Le Maître de Sirius à SL

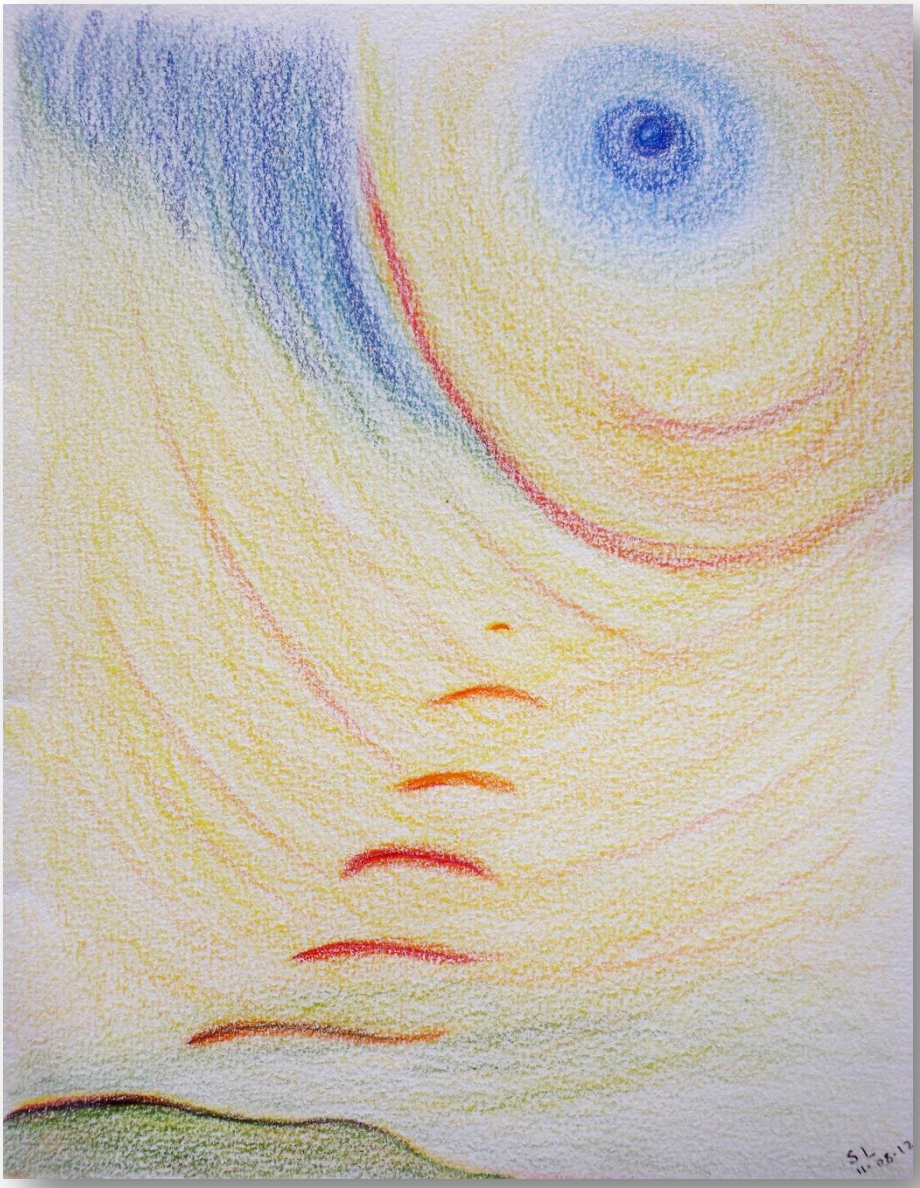

www.clefsdufutur.org www.ma-sl-lm.org www.fils-de-lucifer.org

L'Unité Cosmique

« L'Enseignement de Sirius » par Le Maître de Sirius à SL.

Introduction

Dans le Don Divin fait aux hommes, par le Maître de Sirius, il y a tant à exprimer que je vous invite à lire les quelques précisions concernant le lien MS-SL, quelques extraits de Son Ecrit, la table des matières - non présente dans le Livre, à la demande du Maître de Sirius, donné ici comme outil de réflexion pour le lecteur – et les notes de relectures qui seront intégrées à la nouvelle édition et qui sont les Commentaires d'Août 2012 par Le Maître de Sirius, Christ et Maître Jésus, suite aux précisions soulevées en relecture.

C'est toujours une Joie immense de retrouver les Paroles des Maîtres que j'oublie dès qu'elles sont écrites, me laissant ainsi la disponibilité mentale pour que vienne Leur Pensée sans la retenir, comme une fontaine qui ne peut se tarir parce qu'elle n'est faite que d'une voie, directement en lien avec la Monade du Maître. Et si l'on peut dire que j'ai peu de mémoire, c'est tout simplement pour ne pas faire intervenir le petit mental qui juge et bloque, décide et croit bien faire, pinailleur et exigeant et non à l'écoute paisible des Maîtres.

Cela a aussi le merveilleux avantage d'être plus facilement dans l'acceptation, vers l'Amour Infini qui ne s'emprisonne pas de la mémoire des souffrances, mais qui répond à la situation dans l'instant. Comme dit Christ : « Chaque jour est un nouveau jour. »

L'Ordre Divin

Ici il faut comprendre que le disciple, tout disciple, n'a pas à décider, mais à accepter l'Ordre Divin, à partir du moment où il comprend le Plan et s'engage dans le Service. S'il se rebelle, c'est qu'il n'a pas acquis la Sagesse intérieure du disciple utile au Plan. C'est donc sur Ordre Hiérarchique – Christ, MJ, MStG – que j'ai pris contact avec Le Maître de Sirius. Maître A. venant, de son côté, d'être admis à La Loge de Sirius, Il m'a donc préparé le chemin, par son lien avec moi : Son Epouse Cosmique. Ne prend pas ce chemin qui veut, par désir personnel, et il ne me serait jamais venue l'idée que je pouvais prétendre à cette haute fonction subtilement, sans être guidée pas à pas, avec Amour, par Nos Maîtres et Seigneurs. Cette ingénuité naturelle m'a préservée de l'orgueil et de tous ces petits travers de la personnalité qui sont des obstacles à l'acte du disciple. Je

dis « disciple », parce que nous le sommes tous, le devenons, devant la Grandeur du Plan, des Êtres Divins qui nous aident, et il est convenu, que proche des hommes, et vivant parmi eux, je sois une avec tous, comme exemple avec M.A., LM et le Groupe G6. A chacun de voir avec le Cœur et de reconnaître l'Ecrit du Maître.

Celui qui ne voit pas, n'entend pas la puissance du Cœur qui jaillit littéralement des Ecrits, n'a pas le Cœur ouvert et devra faire de grands efforts pour affiner et ouvrir son Cœur à l'Amour infini, perceptible à chaque pages du Livre du Maître de Sirius, comme des autres Livres qui m'ont été transmis.

Pourquoi rechercher si haut le lien Divin pour écrire ?

Tous les Ecrits Hiérarchiques *(lisibles et téléchargeables gratuitement sur le Site de la Hiérarchie Planétaire Clefsdufutur.org)* éclairent l'Œuvre des Maîtres, le Plan, forment les disciples et moi-même, pour ce qui m'est demandé : avancer dans l'Unité et le Cœur de Christ et Le Servir. Ce que vous-même faites, à votre rythme et selon votre Destinée. Mais ici, il s'agit d'activer un Lien Hiérarchique Divin, dans la Nécessité du Plan : pour Servir le Plan. Voyez comme il faut du temps pour extraire de la matière un Lien Divin immergé dans la matière concrète. Si nos vies, à tous, doivent être exemplaires, nous sommes ici dans la Nécessité de l'exemple à parfaire. Vous comprendrez mieux pourquoi l'entraînement que j'ai vécu avec Maître A, *(voir les journaux mensuels les messages sur CdF)* et la vie très simple et le mouvement qui lui a été donné, avec les actes politiques, construisent l'Œuvre de Christ. Cela n'a pas toujours été dans la facilité et nous retrouvons dans mon questionnement au Maître de Sirius, dans la deuxième partie du Livre, le poids de l'environnement-matière.

Les premiers paragraphes posent bien avec une clarté exceptionnelle, la base de l'Origine Divine de la Galaxie et de là, de la Terre et des Anges. A la relecture, je puis dire aussi qu'il fallait affirmer et réaffirmer en moi l'Origine Divine et mon Service pour Christ, dans l'alignement MA-MJ-Christ-M. Sirius tant la Mission est extraordinaire, réclamant une Foi éclatante de Joie, une Volonté puissante et une force pour vaincre la matière. Tout m'a été donné et pourtant, j'avais et j'ai eu longtemps beaucoup de questions à poser. Aujourd'hui, à la PL du Lion 2012, je suis dans la Parfaite Acceptation et vis l'aventure Divine jour après jour, sans plus me questionner.

L'alignement

L'Unité avec le Maître de Sirius, Frère de Christ, est au niveau le plus élevé qui soit. Personne à ce jour ne peut s'aligner avec Lui sans un lien Divin reconnu et nécessaire au Plan.

Extraits du Livre L'Unité Cosmique

01.05.10

…« Il faut que tu sois plus sûre de toi. Tu es dans un bain magnétique qui ne reçoit pas d'interférence, en principe. C'est à toi à accueillir, sans questionnement, Mon Enseignement.
…Tu es dans la Lumière de Sirius, face à Moi. Unis-toi à Moi dans la Lumière resplendissante de Sirius. Nous sommes UN. Tu fusionnes Nos monades. Et tu peux écrire avec certitude. »

11.11.10

…Lorsque l'Humanité formulera d'une seule voix « Nous sommes tous responsables de l'Unité sur Terre et dans l'Univers », la Paix règnera sur la Terre pour l'Eternité.

13.11.10

…Toute pensée pessimiste émise dans cette période de Renouveau crée un ralentissement de la concrétisation du Plan

13.11.10

…Il est difficile à l'homme incarné de « penser l'invisible » tant qu'il n'a pas acquis une certaine sensibilité Subtile ou compréhension des Energies invisibles. Ce ne sont pas les formes que l'homme doit chercher à voir dans l'Invisible, mais des états lumineux dont la puissance indique la qualité vibratoire. Plus tard les symboles Divins seront visibles à son œil Divin, mais ce n'est pas, à ce jour, le thème abordé dans le Livre. Moins l'homme se fait des images de l'Invisible, moins il risque de s'engager dans les basses couches de la Terre et y rester de longues années.

Tout est vibration

…Il s'ensuit des conditions nouvelles rapidement révélées qui vont porter les hommes vers le Travail Divin individuel et collectif. Il est difficile, pour l'homme de 2010, de concevoir ce que sera 2300. Pourtant, c'est sur l'effort de conception du monde Futur que le Futur se construit.

04.12.10

…Les Energies puissantes qui arrivent sur la Terre sont exactement celles qu'il faut pour forcer le changement à opérer dans les temps impartis. Le Calendrier Cosmique est indéformable, est incontournable. La force et le courage que les hommes trouveront à la lecture des Ecrits Hiérarchiques, et par leur propre maturité, se répandra rapidement et touchera un grand nombre d'hommes.

Ce que les hommes vont mettre en place

…Il n'y a donc pas d'inquiétude à avoir quant à la réalisation du Plan tel que l'ont conçu le Seigneur Galactique, Sirius, Shamballa et la Hiérarchie Planétaire. Nager sans savoir que la Terre

est proche ne nous donne pas l'énergie de vaincre. Lutter sans connaître le But est facteur d'épuisement avant l'heure, alors que la victoire est à portée de main.

Les Principes Divins sont la quintessence de l'Objectif Divin sur Terre et dans les Cieux. Ils ne peuvent être abordés sans un sentiment de Joie et d'Unité, correspondant à la détente de l'âme dans le corps. C'est donc le premier acte à accomplir : expliquer les Principes Divins, les faire valoir, les exprimer dans sa vie.

04.05.10

…La qualité des Energies de Sirius est si puissante qu'aucun échec n'est pour Nous acceptable ni même envisageable, bien que Nous ayons, comme pour la Terre, à vivre des périodes mouvementées. Dans l'Univers, tous les Seigneurs, les Logos, tous les acteurs Divins sont en état d'inachèvement, d'imperfection, et acceptent eux aussi des Missions pour poursuivre Leur élévation dans l'Amour éternel. Nous œuvrons par Amour, par Solidarité cosmique, par

Nécessité universelle d'après les Lois. N'imaginez pas un Cosmos paisible et statique. Il est au contraire tout en mouvement, en déplacement, en recherche d'équilibre et de partenariat d'Amour perpétuel.

Nous verrons plus loin ce partenariat d'Enseignement Terre - Sirius, ce qu'il engage et révélera comme Intention Divine en Union Galactique. Commencez-vous à ordonner l'évidence, la Nécessité Divine autour de vous ? Tout a sa raison d'être et ce Livre le démontrera. Ainsi la longue-vue que Je vous donne remplira-t-elle sa fonction : vous engager à Servir Christ-Terre, Sirius, le Centre Galactique qui ne sont qu'Un : aider à l'expansion du Bien du Beau du Vrai dans l'Univers.

La Voie de la Justice Divine11.11.11

…Nous entrons dans la guerre, toujours injuste en son commencement mais qui ne pourra échapper à la Justice Divine. Cette fois-ci les dés sont jetés. Ce ne sont pas les hommes qui feront seuls l'avenir, Nous armons les Justes et plus rien ne sera comme avant.

Toutes les guerres de religion, les affrontements ethniques cesseront et les hommes sauront qu'ils sont guidés par les Lois Divines que Nous leur expliqueront. Le Nous inclut tous Ceux, disciples et Êtres Divins, montrant la Voie.

C'est dans le silence de l'égoïsme des hommes que débute la guerre. Mais ils ne seront pas longtemps sans réagir. Tout s'écroule en même temps, obligeant les hommes à s'unir pour reconstruire sur des matériaux sains, le Futur. Le ras-le-bol général est à son comble, le d occidentales. La mort va décimer les hommes, sous quelque forme – guerre - faim - cataclysmes - poussant les hommes à reconnaitre l'Immortalité de l'âme, et la raison de leur état.

S'épure ainsi un temps pour un autre Temps, où les Principes Divins seront rois. Que les hommes anticipent et voient le présent comme une nécessité pour atteindre ce que toutes les

Prophéties ont prédit : la Paix mondiale.

Que la Nouvelle se répande et l'Espoir naisse !

L'ignorance des hommes

…L'âme de Groupe de l'Humanité influence chaque humain dans la mesure de sa capacité à ouvrir son cœur. Et ce que l'un ne peut faire, l'autre le fera. Le Principe de l'acte de Groupe permet d'entraîner le plus grand nombre, incluant les plus faibles, vers le haut, et de garder solidaires « l'engagement du Groupe ». La puissance de l'âme de Groupe touche l'Humanité entière et révèle, dans les mêmes temps, ceux qui y sont sensibles de ceux qui s'en éloignent. Deux voies se dégagent : la Voie des hommes qui cherchent le Bien de tous et s'élèvent, et la voie de ceux qui restent accrochés à leurs biens personnels.

Manifestation Divine et interprétation 29.06.11

…Regarde comme il t'est facile de t'unir à Moi ! C'est prodigieux pour l'Humanité, et Notre lien, par les Energies déversées dans les mots que Nous soudons dans l'Amour, les élevant également. Rien, aucun acte n'est anodin. Et lorsque les hommes l'auront compris, le temps de souffrance disparaîtra. L'Ecrit " L'Unité Cosmique " est volontairement optimiste et apaisant, exprimant des Vérités générales et des réponses à l'instant que tu traverses. Tout ce que tu vis, parce que tu as tout donné, est inscrit dans le Plan. L'âme libre le sait qui, dans le chaos quotidien de la condition terrestre, glisse sur la matière pour construire le But. Ce que tu vis dans ton élévation, tous le vivront et c'est pourquoi il t'est demandé de t'expliquer, de ne rien cacher de ton épreuve sur Terre, pour venir en aide aux hommes. Cela aidera grandement les Cœurs Ouverts qui devraient s'affirmer comme tu l'as fait depuis tant d'années, pour Servir sans faillir dans l'Ere Nouvelle qui commence. La condition de disciple est l'épreuve majeure de l'homme qui doit, de sa propre chair, avec toutes les limites qu'entraîne sa vie terrestre, en faire un Corps de Gloire. Cela ne peut se faire dans la facilité et tu es là pour le rappeler. Tu es l'exemple que tous voudraient être, et qui va leur permettre de s'élever. Les outils que les hommes ont développés aujourd'hui dans la communication vont les aider considérablement, et Nous protégerons ce moyen de diffusion de l'Enseignement Divin à cet effet. Les liens éthériques s'étendront encore, se perfectionneront pour Servir le Plan. Ce que Nous disons et qui passe obligatoirement par toi, Notre unique Récepteur Divin, par la Charge que tu portes, ne peut être compris par tous, parce que celui qui n'a pas encore acquis " la pensée par le Cœur " ne peut supporter de faire l'effort d'apaiser émotivité et mental inférieur, pour " entrer dans les Energies Divines bénéfiques " transmises par les Ecrits Hiérarchiques. Cela soulèvera une interrogation, une polémique, un doute qui, s'il n'est pas maîtrisé avec lucidité et Amour, en fera chuter plus d'un. Les messages des Maîtres sont émaillés de ces provocations dans les états inférieurs, afin d'éveiller la pensée de l'Humanité à l'Ouverture de Cœur. Ceux dont le Cœur est ouvert savent, ils voient le But et suivent intuitivement le Plan, les

autres cherchent dans les mots ce qui pourrait alimenter le doute. Il n'est pas possible de laisser proliférer les basses pensées qui s'accrochent à toi. C'est une des raisons des actes rapides, et tranchant les liens devenus indésirables, du fait du manque de Cœur avéré, non élevé au Divin. La colère des hommes est encore bien présente qui occasionne de grandes nuisances et pervertit toute relation. Quand le ressentiment prolifère, le détachement du foyer de colère est une Nécessité. La distance prise, répare les corps subtils et recrée l'Unité. Tous ceux qui t'approcheront, dans l'immaturité du Cœur, seront confrontés au phénomène de rébellion engendré par le choc des Energies Divines sur leurs corps trop imparfaits. Passe ton chemin et laisse dire. C'est ta Voie…

Ce qui motive les hommes

C'est donc un ensemble de circonstances salutaires, insupportables et prévisibles à la fois qui donne matière à aller au But. Tout découragement est contraire au Plan et au But, et c'est pourquoi Nous avons mis, à la disposition des disciples, la Source Divine à travers les Ecrits des Maîtres.

Puiser à la Source fortifiera les corps subtils et la Volonté d'aller au But, de construire le Futur dans les temps où la multitude d'actions contradictoires, projetées par les hommes, forme un rideau de fumée peu propice au calme et à l'engagement serein.

Les Livres sont destinés à nourrir la pensée et le Cœur des hommes, leur Foi et leur Volonté. Que le plus grand nombre en prenne connaissance et fasse du Livre « Enseignement sur la Volonté » de Maître Morya, leur Livre de chevet.

L'interprétation des Nouveaux Signes 24.08.11

Ce qui est extraordinaire, c'est le flot de messages donnés sur le Site qui influencent considérablement l'Humanité au niveau subtil, par le simple fait de leur extériorisation qui annonce l'Acte et qui prépare à la réaction des hommes.

Il y a donc plusieurs implications dans les Messages Hiérarchiques donnés au Monde qu'il ne faut pas sous-estimer : ils sont la résultante du Plan, la lisibilité de l'Acte subtil engagé depuis l'origine et réaffirmé, préparation au Futur, alignement de l'âme de Groupe de l'Humanité, Energies de Volonté et d'Amour transmises aux disciples, Enseignement de la Hiérarchie, interpellation de la Foi.

Effectivement la Foi est mise à rude épreuve quand l'évènement annoncé ne se réalise pas. Cela demande l'acte mental d'Amour pour comprendre et entrer dans l'acceptation de la vie provisoire concrète, souvent imprévisible dans ses détails, d'ailleurs mineurs, voire inexistants pour l'Objectif du Plan.

…Le détachement de la vie matérielle, mais non l'abandon, devient une force quand l'Amour exprimé est tout entier consacré au Service. Ce n'est pas l'homme qui crée le Plan, mais l'homme qui s'adapte au Plan, dans l'acceptation des conditions de vie du vrai disciple, qui reste aujourd'hui semblable, dans ses grandes lignes, à la vie des disciples de Jésus.

Le disciple Humanité, 06.12.10

« … Nous reconnaissons qu'être, aujourd'hui, disciple sur Terre est digne des conditions des chevaliers du Moyen Âge et n'a aucune commune mesure avec la Paix pratiquée sur Terre dans mille ans. Que cette vision du Futur vous nourrisse de Joie et décuple votre Service, disciples de la Terre ! ».

Sujets abordés dans le Livre et Rythme des écrits.

Introduction 06.04.2010

Chapitre 1, Avril 2010

Sirius / Histoire sur Sirius / Christ-Terre / Le don de Christ / Liens Divins / Les Objectifs de Sirius / L'influence de Sirius / Le mal cosmique / La naissance de la Terre / Lucifer / Note du Maître de Sirius / Vénus / Premier dialogue /

Chapitre 2, Mai 2010

Sirius – Centre Galactique / Le lien de la Terre avec Sirius / le mal cosmique dans l'Univers ? / Les Hiérarchies de Sirius / L''Engagement de Sirius / Le cursus sur Sirius / Définitions / État de Notre Galaxie / Le Centre Galactique / De l'Enseignement de Sirius / La circulation du Feu Divin / Les Lois Divines / La Loi de Karma / La contribution de l'homme : Terre-Galaxie-Univers / Les qualités du disciple Humanité / La Vision éthérique / La maladie : un mal de la Terre, provisoire / La maturité de l'homme ou comment attirer le Feu Divin / L'Unité Sirius-Terre

Chapitre 3, Juin 2010

La Terre : enfant de Sirius / Revenons, à présent, à la Mission de Christ-Terre / Perspectives Célestes Le mal-matière et le Bien Divin / Notre Galaxie « La Voie Lactée » / Le germe de la rébellion / La rébellion de Lucifer était-elle prévisible ? / Sur l'origine de la souffrance / La Naissance de la Foi

Chapitre 4, Septembre 2010
La puissance de la Foi / La construction de l'Unité – La conscience de l'Unité /Ce qui retient les hommes / La Conscience de l'Unité infinie / La Responsabilité des Instructeurs de Sirius

Chapitre 5, Octobre 2010
Le poids de la matière / Les trois Jours /Au vu des les événements actuels / Toute Energie est positive / La souffrance / Le combat de l'illusion / Le Futur /

Chapitre 6, Novembre 2010
Les bouleversements actuels / L'environnement de la Terre / Les Grandes Constellations / L'aveuglement des hommes / Tout est vibration /

Chapitre 7, Décembre 2010
Voir le Futur / Ce que les hommes vont mettre en place / Les Principes Divins /

L'Equilibre Cosmique / S'unir pour Servir / La Mission Cosmique de l'homme /

Chapitre 8, Février 2011
La nouvelle Conscience / L'Aide Divine / Qu'est-ce que la Gratitude ? / Aujourd'hui Le Gouvernement Divin de la Terre / Ce qui attend les hommes / Terre, Planète Sacrée / L'ignorance des hommes / L'Energie du Changement / Les mécanismes de la peur /Le Futur invisible/

Chapitre 9, Mars 2011
Les hommes-Divins /Le don de soi / Beauté - Bonté – Vérité / Planètes voisines, Soleil, Sirius / D'où vient l'égoïsme des hommes / Revenons vers le Système Solaire /Questions urgentes /

Chapitre 10 Avril 2011
Un message d'encouragement / Élévation Cosmique / L'Equilibre futur de la Terre / L'Acte du Millénaire L'Initiation de SL / Les actes des hommes et les Lois Divines / La réponse du Divin aux évènements de la Terre / L'avenir de hommes dans les cent prochaines années / Dialogue sur la Palestine /

Chapitre 11, Mai 2011
Dialogue sur le corps astral /Dialogue sur le Lien Divin/ Dialogue sur l'aide Divine donnée à SL / Le point sur l'état de la Terre / Les Dévas / L'homme conscient / Ce qui attend les hommes dans le proche avenir / Le Peuple de Palestine / Comment l'aide Divine va-t-elle se matérialiser ? / Temps présent / Description et résolution / Dialogue : D'hier à aujourd'hui / Pourquoi en sommes-nous arrivés là ? Le Conflit en Palestine / L'homme qui accepte / Dialogue dans l'accalmie / Qu'est-ce qu'un bon disciple ? / Concernant l'avenir proche des hommes / Le Futur de la Terre / Le Jugement Dernier /

Chapitre 12, Juin 2011

L'engagement des hommes / Dialogue sur « la méthode Hiérarchique » / L'adaptation constante, acceptation du Plan / Dialogue sur la Guérison / Prophétie du Maître pour 2011-2012 / Ce qui se déroulera dans les cent ans à venir / Expérience et conscience Plan de la Hiérarchie / Le pardon / Paix intérieure et acte d'Amour / Le Parfait Amour / Comment vont se créer les Nouveaux Groupes sur Terre / Part Hiérarchique et Part des hommes dans les évènements / Les anciennes prophéties vont-elles se réaliser ? / Le Rôle du Fils de Lucifer / Manifestation Divine et interprétation / Voir le But

Chapitre 13, Juillet 2011

L'heure du dernier combat, le déclic / Le signe du Rassemblement / L'influence des Groupes Nouveaux / Au terme de l'expérience dans la matière / Le tamis Divin : Tous devront justifier de leurs actes / L'aide Divine dans l'Engagement / Comment savoir si notre Service est juste ? / Comment Christ va-t-Il se faire entendre ? / Les Cycles de la Terre – Les Cycles des hommes / Que cache le secret des Pyramides ? / L'adaptation à l'imprévu / Pourquoi les Palestiniens souffrent-ils autant ? / Les Nouvelles Terres / La Paix viendra après l'épreuve / Recevoir l'opprobre / Message d'encouragement/ Le défi de l'Humanité / Comment doit se comporter la Fille de Christ ?

Chapitre 14, Août 2011

Comment va éclater la guerre ? / Les Actes Divins visibles de tous /L'Acte Divin irréfutable / Comment la Terre va-t-elle se réparer de la pollution ? / Le Triomphe de l'Amour / Le combat des disciples / L'Unité avec les Hiérarchies Divines Terrestres / L'Unité de tous les hommes / La force de vaincre / La Volonté dans la décision / L'émotivité / Le devoir du disciple / La Voie à la Paix / Préparation à la Mission / Quel est l'écho dans le Cosmos des évènements sur Terre ? / Justice Divine en Palestine / L'interprétation des Nouveaux Signes / Les coïncidences / L'inéluctable / Le manque d'Unité / Les Energies de la Nouvelle Lune de la Vierge / La Joie d'être aimé /

Chapitre 15, Septembre 2011

Le Disciple / La Mission du Disciple / L'ombre et la Lumière : qu'est-ce qu'un trou noir ? / Fukushima et le nucléaire mondial / Les Lois / Le Soleil / Note sur le Soleil / Parlons des disciples / L'Unité de l'Enseignement / Qui est LM ? / La conscience du But / Le Nouveau Groupe / Plan, évènements et Rythme Cosmique / La Joie dans le Service de Groupe / LM et Lucifer / Le Nouveau Groupe : Preuve Divine / La Force du Plan / La provocation dans le Plan / Le sas de la Paix / Equinoxe d'automne 2011 / La Jeunesse actuelle / Nouvelle de Palestine / La Foi – ce qui construit la Foi / Encouragements / La Vision de l'évidence / Conseils à SL /

Chapitre 16, Octobre 2011

La Paix mentale / Les mots de Pouvoir / L'influence des disciples / La Pleine Lune de la Balance et le Groupe / Ascendant Balance / L'Initiation de Groupe / L'Unité dans les Groupes. L'Afrique / L'Epée de Michel / La Volonté du disciple / Un moment de Paix / Le discernement / La symbolique du Voyage en Palestine / Le Groupe de Christ / Le Travail avec les Anges / La Vérité / La Vérité dite aux hommes / La Volonté d'Unité / L'effort de tous / L'Economie de la Nécessité / Plan et Volonté du disciple / L'homme-disciple / L'Illumination de l'âme /

Chapitre 17, Novembre 2011

La Véracité dans les faits / Le mot juste / Interprétation du Plan immédiat / Comment accéder à la Paix / L'affrontement en Palestine / La Volonté des Peuples / La Voie de la Justice Divine / Dans l'Amour du Maître de Sirius /

Notes de relecture

Août 2012

Ces derniers messages de MS, Christ et MJ sont ajoutés à la nouvelle édition.

03.08.12

Maître de Sirius : A propos de l'Unité Cosmique et « le retour en France » : Nous disons cela. Ce n'est pas exact. Cela convient au moment, à l'instant. Les temps sont des approximations qui portent à l'espoir accessible aux hommes. Ils sont des indications, non des exactitudes. Il n'est pas bon de mettre des freins au But, comme il n'est pas nécessaire que les hommes sachent trop tôt l'échelle du temps. L'objectif est d'ancrer l'espoir des hommes dans une perspective concevable, non de les perdre dans les temps illusoires à leur échelle. C'est ce que l'on appelle l'adaptation de la Pensée Cosmique au mental des hommes.

Laisse les écrits ainsi. Chacun comprendra selon sa maturité. L'important est de montrer la Voie, la Trace Divine devant soi, devant tous. (Oui, en note de relecture). MS

06.08.12

Christ : Oui, le Livre de MS est d'une grande qualité qui apporte l'éclairage nécessaire aux Ecrits de MJ, plus près des hommes. La qualité indéniable des Ecrits est Preuve Divine qui te Sert, Sert le Plan. Appuie-toi sur Eux.

07.08.12

Christ : Le Livre de MS : Nous annonçons des dates immédiates pour inciter au Changement. Elles sont justes. Ce sont les hommes qui n'appliquent pas la Loi Divine. Non, tu ne changes rien. C'est une Preuve Divine, un jalon sur le chemin des hommes. En ce sens, il surprend positivement. Laisse comme cela. Nous annonçons mais ce sont les hommes qui détiennent leur propre avancée, tout au moins dans le proche immédiat. Cela fera son chemin dans les consciences.

09.08.12

Maître de Sirius : Tout s'enchaîne. La distribution de la Parole est en cours, la Parole active. Au-delà des Ecrits, c'est toi qui transmets. Repère. Livre : les perspectives de 2011 ne sont pas changées, ni interrompues, elles sont justes décalées de quelques mois, une à deux années tout au plus. Il n'y a rien de contradictoire mais de révélateur dans la difficulté des hommes à assumer leur responsabilité planétaire. Ce que Nous avons dit sera. Tout y est. Avec le recul, la date sera mieux comprise.

SL : Aujourd'hui, il y a ceux qui ont perçu l'Objectif Divin et qui s'en servent à des fins égoïstes.

MS : C'est exactement cela. Et Nous ne pouvons le permettre. Il est donc difficile aux hommes de s'y retrouver. Il y a des perspectives mal comprises qui ne sont pas combattues avec les bonnes armes. Elles seront éliminées dans cette forme. Si le But est l'Unité de tous les Peuples, c'est l'Intention qui sous-tend le Plan : la Juste affirmation de l'âme dans la personnalité. Plutôt que de s'en tenir aux actes liés à la défense d'un camp plutôt que l'autre – bien que Nous agissions là aussi – c'est l'objectif de chaque groupe et de chaque personne qui est la mesure à retenir. Et on en sait bien plus sur l'état d'unité intérieure de la personne et du groupe en clarifiant leurs intentions. C'est cela que va révéler la guerre. Quel est l'acte final des hommes pris dans la tourmente : est-ce la prédation à tout prix ou le désir d'Unité et de Paix ?

Ce n'est pas ce qui engage l'homme dans la matière par pression extérieure, qui est révélateur, mais son attitude, à y répondre, à donner suite, à amplifier le mal ou à le freiner. Le jugement se fera sur la notion de résorption du mal ou de son expansion en soi, en intention. Certains actes seront immédiatement révélateurs dans la matière, mais ce n'est pas cela qui compte le plus, puisque certains n'ont pas acquis la liberté de pensée et ne seront pas jugés selon leurs actes, mais leur niveau de connaissance.

C'est cela qu'il faut bien retenir : le niveau de conscience, ce qui véhicule la Pensée Divine ou ne le fait pas : la Conscience du Bien ou la Volonté égoïste. Les prochains mois et années seront exemplaires en termes de Changement et de mise sur la voie du Changement. Les hommes verront. Les hommes sauront. Ils agiront. Le Bien sera leur unique But, le Bien de tous, le Bien pour tous. Auparavant il y aura affrontement des deux courants. La guerre, les guerres en sont la plus

forte expression. Cela ne change rien au But, mais modifie la Pensée dans la forme. Il y a épuration, élévation dans l'Unité consentie homme-Divin. Nous arrêterons là pour aujourd'hui.

10.08.12

Maître Jésus : Le Livre du Maître de Sirius : C'est un Livre admirable qui contient l'essentiel, un approfondissement de Ma Pensée dans la notion d'Infini. L'ensemble est remarquable qui touche les trois niveaux de conscience de l'homme sur la Voie. Cela fera son chemin en tous, tôt ou tard. Que les premiers qui le colportent soient remerciés. Leur acte est précieux en ces temps d'obscurantisme. Diffuser les Livres est l'acte fondateur du G6, de tous les disciples du monde. En parler est diffusion. Nous sommes dans le vivant, dans l'Acte du Plan.

12.08.12

Christ : Sur le Livre de MS : Pour que l'Humanité soit prévenue et le lise, il faudra du temps. Mais dans l'ensemble, l'Enseignement sera pratiqué par l'élite de la Race. Tu écris d'abord pour les précurseurs. Ne t'occupe pas du reste.

13.08.12

Maître de Sirius : Le Livre. L'élévation des hommes se fera progressivement par l'expérience avant que le Livre soit entre toutes les mains. Il n'est donc pas surprenant que seuls les plus avancés aient intuitivement la Conscience de l'Acte Divin. Le Livre est pour eux une nourriture de Joie. Pour les autres, tous les autres, ils devront en faire l'apprentissage d'abord dans la vie concrète avant de se sentir attiré par la Vérité don témoigne le Livre. Nous parlons d'Evidence Divine que Nous répétons inlassablement.

SL : Mais la Paix ?

MS : Cela n'empêche pas la Paix de s'installer progressivement, désarmant le mal cosmique pas à pas localement. Ensuite viendra la véritable Instruction Spirituelle quand les hommes auront fait l'expérience dans leur corps de leur Intention Divine ou appel de l'âme. Lorsque Je dis « en siècles », il faut le voir dans sa réalité généralisée. De grands progrès sont à accomplir, et à espérer prochainement et là, ce n'est pas en siècles dont il est question, mais en décennies. Il n'y a donc pas à se décourager, mais à agir dans la Beauté du Plan. L'Acte immédiat conduit à la Paix Parfaite. Pourquoi en dire plus ? La perspective, le But est là. Cela suffit à donner espoir aux hommes, à les encourager à entrer dans le Bien, l'Acte d'Amour Infini.

Conclusion

Nous avons aujourd'hui, par la relecture, réactualisé le Livre dans son rapport aux actes des hommes, dans sa perspective du proche avenir, par les réponses apportées par les Trois Êtres Divins porteurs des Energies paires Amour Rayon 2, Harmonie R4, Idéalisme R6 : MS, Christ et Maître Jésus. Relire nourrit le lien vivant du regard au Cœur et nous fait mesurer le chemin parcouru dans l'approche de l'Amour Infini. Nous ne relisons jamais dans les mêmes conditions, et lorsque l'Ecrit est d'Origine Divine directe, sans intermédiaire, les Energies véhiculées nous touchent toujours et font leur Œuvre subtile : elles activent le Cœur Divin en nous, elles portent à l'enthousiasme, à la Joie jusqu'à l'Allégresse. Elles ravivent ou grandissent en nous la flamme Divine.

Pourquoi n'y a-t-il pas d'intermédiaire entre la Pensée Divine et le lecteur ? Quand le récepteur des Ecrits Hiérarchiques est de même source ou lignée Divine subtile (non reconnaissable, physiquement, des hommes), la puissance des Energies Divines est préservée. Nous entrons ici dans la Nécessité du Plan. Plus il y a d'intermédiaires, plus on dilue la source. Cette loi s'applique à tout acte de transmission.

La Pureté des corps (physique et subtils) nécessite le Travail Divin incessant de Maître A. : le Veilleur Silencieux, afin que je sois en lien direct non obstrué par l'impureté ambiante. J'insiste sur cette qualité de pureté qui révèle aussi la difficulté pour tous, voire l'impossibilité, d'être en lien Divin, hormis sa propre âme, sans des conditions exceptionnelles, dans la Nécessité Hiérarchique, celle du Plan.

Ce qui est prodigieux, c'est la Beauté et l'Ordonnance de la Pensée Divine, telle qu'elle s'exprime. Si mon corps est dévoué au Maître, et à Tous, consciemment, ce qui me permet de revoir les précisions au moment de la frappe (du manuscrit à l'ordinateur), je reste en admiration devant ce que je serais incapable de réaliser de moi-même. C'est pour moi Preuve Divine constante et lucidité de l'Enjeu : Servir l'Humanité, Servir le Plan Divin, Servir la Hiérarchie Planétaire. Tout porte Sens et nous aurons à Le révéler constamment.

Les sujets abordés l'ont d'abord été par Le Maître de Sirius, seul, qui mène le disciple sur la voie, point par point, révélant les racines Divines de l'Humanité, le Plan, les perspectives, l'engagement du disciple, l'élévation de Groupe, l'espoir à transmettre. C'est Le Livre de l'Espoir pour celui qui a lu les Livres I & II de Maître Jésus et qui prendra « comme Livre de chevet » les trois Livres de Maître Morya : Enseignement sur la Volonté.

Lorsque l'on aborde ensuite les messages Hiérarchiques quotidiens, les messages d'avertissement au monde, se dessine un Tout harmonieux et puissant qui comble celui dont le Cœur s'ouvre à la Vérité Divine et à l'engagement.

La deuxième partie du Livre est plus librement construite, puisque Le Maître de Sirius a répondu aux interrogations du moment, celles relatives aux questions des disciples du G6 (Groupe d'âmes de Rayon 6, Ashram de Maître Jésus avec qui nous travaillons constamment), à la situation dans le monde et à la vie spirituelle du couple LM-SL, porteurs de l'Unité de Christ et de Lucifer, conformément au Plan Divin engagé depuis des millions d'années.

L'Espoir et l'Amour contenus dans le « Dossier sur l'Unité Cosmique », tel que Maître de Sirius l'a nommé au tout début, ne doivent pas rester dans un tiroir. C'est le Don d'un Grand Être Divin pour les hommes et nous tous, engagés dans le Futur, ne pouvons laisser Son Acte sans réponse. Il nous appartient de faire fructifier la Parole Divine, Sa Parole, Celle de Christ, des Maîtres de la Hiérarchie Planétaire comme celle de Maître Jésus et de Maître Morya, et de la transmettre à notre tour. L'Humanité a besoin d'être encouragée, soutenue pour s'élever au rang de Disciple de Sirius. Tous nos actes doivent participer au Futur de la Terre et de l'Humanité.

Avec vous, dans la Gratitude au Maître de Sirius, à Christ, à Maître Jésus

Gratitude à Toutes les Hiérarchies Divines

Gratitude à Maître A. pour son Aide Divine constante,

Dans l'Amour Infini,

SL, 13.08.2012

Transmettre les Livres des Maîtres est Service du disciple

Pour le Futur de l'Humanité