CLESDUFUTUR

N°12 - Décembre 2014

Ecrits Jeunesse

Aux Chevaliers des Temps Nouveaux

http://clefsdufutur-jeunesse.fr

http://clefsdufutur.org

Aux Jeunes Chevaliers des Temps Nouveaux

Ecrits de Décembre 2014

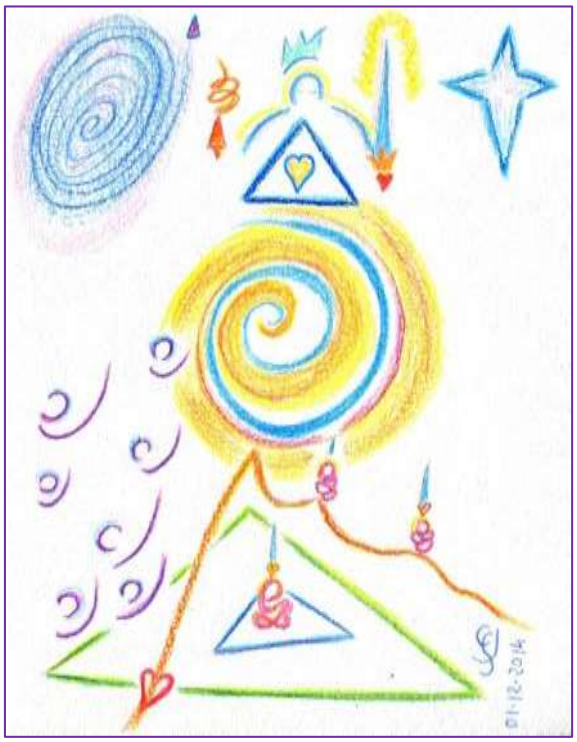

01/12/2014

Ecrits de Novembre N°11

Chers Jeunes chevaliers des Temps Nouveaux,

Joie de vous transmettre dès le 1er décembre, avant la PL du Sagittaire, tous les dessins et écrits du mois de Novembre 2014. C'est Preuve d'Amour de Christ et de M Jésus, des Anges et Hiérarchies de la Terre. Partagez les Ecrits, ils sont donnés pour tous. Ils sont chargés de l'Energie de Christ: la Force du Changement.

A l'Epée d'Amour, Chevaliers ! Pas un jour sans s'unir dans le Soleil du Billat !

Eve et moi vous aimons, SyL

02/12/2014

La Main tendue

Chers Jeunes Chevaliers des Temps Nouveaux,

Vous savez qu'un chevalier n'a pas peur de ce qu'il ne connait pas. Il marche avec Foi dans le Futur. Il suffit qu'il suive la Loi Juste : Vérité harmonie sagesse. Qu'il soit Juste. Ce ne sont pas des mots, c'est la voix de l'âme : la part divine. Il se confie à son ange gardien, à Christ et c'est son Modèle. Et lui seul, le chevalier, peut s'unir à la Loi divine parce que son âme est forte et lui parle. Elle ne parle pas comme un étranger dans la tête, mais elle veille et appuie les actes à faire. Souvent on agit sans savoir et c'est très bien : c'est l'âme qui guide.

Quand on veut la Paix Juste dans le monde, on lève l'Epée divine : c'est l'âme qui veut et elle habite sa maison : le jeune chevalier. Il n'y a pas deux personnes : il n'y en a qu'une : le chevalier qui sait ce qu'il fait en même temps qu'il veut le Bien, la Justice pour tous : c'est la Loi divine.

Il souffre dans ce monde injuste habité de faibles et de menteurs, de profiteurs et d'agresseurs.

Alors il appelle Christ et dit : « mais comment puis-je T'aider Christ dans la folie des hommes ? »

Et les Anges qui nous aident répondent à l'Amour de Christ pour le jeune chevalier en lui tendant la main: les Anges mettent sur son chemin des « mains tendues ». Il fait des rencontres réconfortantes et utiles. Mais il faut être « Cœur Ouvert », chevalier au grand Cœur, pour « voir » la main tendue. Il faut comprendre qui vient nous aider, nous montrer le chemin, le passeur qui nous mène à la bonne surprise. Il faut être joyeux en son cœur et à l'écoute de la vie : ouvrir l'œil et le Cœur pour comprendre qui est une aide et qui ne l'est pas. C'est l'intuition : la parole de l'âme qui dit : « va, cette personne a quelque chose à te dire » ou « hummm, sois prudent… » ou « tiens, tiens, laisse-le parler et écoute…. ». C'est le cœur divin qui conseille le chevalier, parce que tout son Être veut la Loi Juste pour tous.

Beaucoup sont venus frapper à la porte de Christ et n'ont pas vu l'aide donnée parce qu'ils attendaient au lieu d'avancer.

La main tendue vient à celui qui agit déjà pour le Bien de tous, qui est déjà pensée pure, active : qui veut le Bien de tous.

Et l'Ecole Nouvelle est la main tendue pour la Jeunesse de demain !

Comme les hommes ont besoin d'être poussés, ils vont agir efficacement, à la dernière minute et les écoles vont s'ouvrir aux idées nouvelles grâce à vous et aux parents qui sont prêts. Solidarité et Amour sont plus fort que tout.

Il n'y a plus d'argent dans les caisses ? Pas de problème, on va demander aux artistes, aux parents volontaires, d'appliquer la Loi d'Amour à l'Ecole Nouvelle. Ceux qui ne sont pas capables ne pourront pas rester, mais la Vie Nouvelle va se bâtir avec tous ceux qui ont le Cœur ouvert : généreux et justes pour les enfants. Les idées nouvelles vont se multiplier et ce sera par des actes équilibrés, beaux et justes : l'école des enfants heureux où l'âme n'aura plus à se cacher en silence, mais l'enfant sera âme joyeuse devant tous et pourra unir tout son être : pensée ordinaire et voix de l'âme.

Aujourd'hui la voix de l'âme de l'enfant n'a pas droit de s'exprimer. C'est le drame de l'enfance qui fait ensuite des adultes timides et malheureux, qui ne se connaissent pas. Il leur manque la liberté de penser en âme devant tous.

Eve et moi vous aimons, pas un jour sans s'unir dans le Soleil du Billat ! A l'Epée, chevaliers : pour vivre dans la Lumière du Christ, prendre force et resplendir ! Nous sommes tous un grand phare qui éclaire le Futur ! SyL

dessin 1 : nous sommes dans l'Energie de la PL du Sagittaire : droit au But : le Changement

dessin 2 : Ange Gabriel et son très beau message du jour

www.clefsdufutur-france-afrique.fr/news/ange-gabriel-3-la-methode-pour-sunir/

03/12/2014

Dans l'Amour de Jésus et de Christ

Chère Jeunesse, Jeunes Chevaliers des Temps Nouveaux

Nous sommes dans la PL du Sagittaire (le 6 décembre) et restons unis, par nos pensées dans le Soleil du Billat. « Je pense avec Amour : et tout de suite ma pensée est un acte qui agit ». C'est un acte éternel quand ma pensée est pour le Bien de tous, le Futur Juste. À la PL, c'est l'Energie de Christ qui descend sur les hommes : dans les consciences et dans les Cœurs. Ce qui a été décidé à la Nouvelle Lune avec Sanat Kumara prend forme à la PL, ou à partir de la Pleine Lune. C'est le moment d'être en paix, ouvert comme une fleur aux Energies nouvelles, pour le Changement.

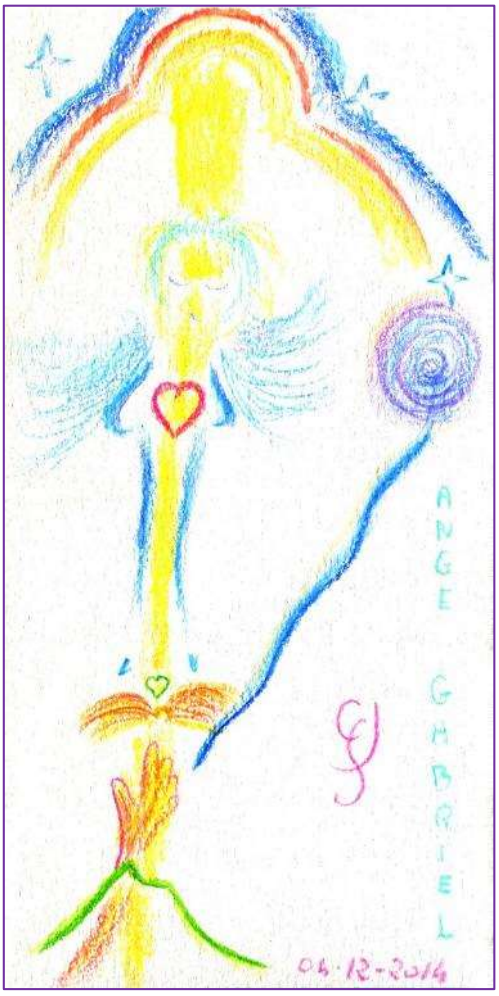

L'Ange Gabriel a continué ses messages qui parle aujourd'hui de notre origine Ange et que nous voulons le Bien sur Terre parce que nous Anges l'avons vécu, enfant et adultes, et que nous devenons plus que Ange : homme divin, de vivre et lutter pour le Bien sur Terre : Ange dans un corps humain. Et nous aiderons plus haut et plus loin les nouveaux hommes-anges. La Vie divine est infinie.

www.clefsdufutur-france-afrique.fr/news/message-4-ange-gabriel-lhomme-et-lange/

Le Grand Nettoyage est terrible pour ceux qui ne savent pas comment vivre dans le Cœur de Christ, mais il annonce aussi la vie des hommes-anges jusqu'à ce que tous soient homme divin, plus grand qu'un Ange. Les bons et les Justes sont Anges. Les mauvais n'ont pas de lien à l'Ange : les sans cœurs.

Voyez comme le Plan divin s'écrit ! Gardez l'Epée divine : votre lien à Christ ! Eve et moi vous aimons, SyL

Des nouvelles de DA qui poursuit le projet Ecole Nouvelle à Maniema, au Congo Sud-Kivu. Ses amis Congolais l'aident et le Cœur de DA est en Afrique ! Son amie Pauline est venue de Suisse pour aider au Projet d'Ecole Nouvelle et d'agriculture sage et partagée : la vie nouvelle. Merci à tous !

04/12/2014

Mais que veut l'âme ?

Jésus : Réconforte les enfants. Parle de l'action de DA. Ce que l'âme veut, ce que l'homme accomplit.

Bonjour Jeunes Chevaliers des temps Nouveaux
L'action de DA.
La force du Cœur veut s'exprimer dans la matière, dans une action qui fait du Bien à tous. Mais est-ce la Volonté de l'âme ? L'âme veut le lien direct à Christ, elle veut s'exprimer avec des mots, mais pas bâtir une histoire en dur. Pourquoi ?

Dans la vie, il y a ceux qui travaillent avec leur corps, qui s'expriment dans leur corps, qui communiquent avec leur corps. Ça c'est le dialogue avec tous.

Mais que veut l'âme ? Elle veut le lien silencieux avec l'Esprit, dans un acte divin, magique : l'Unité divine, donner la Lumière, émettre la Lumière qui guérira le monde.

Alors , quand on fait trop d'actions dans la vie avec de grands projets concrets, on se fatigue, on est par monts et par vaux, les tracas envahissent notre vie quotidienne et on ne médite plus, on n'a plus de Joie, plus le temps, plus de force pour entrer en Gratitude, dire Bonjour aux Êtres Divins avec tout notre Cœur. On court partout et on n'est à côté de notre âme, mais pas avec.

L'âme de DA, c'est Pierre, du nom du petit frère de Jeanne d'Arc. Et l'âme de Pierre attend de parler à DA : le corps et la personnalité, quand DA s'en va travailler sur ses projets en Afrique.

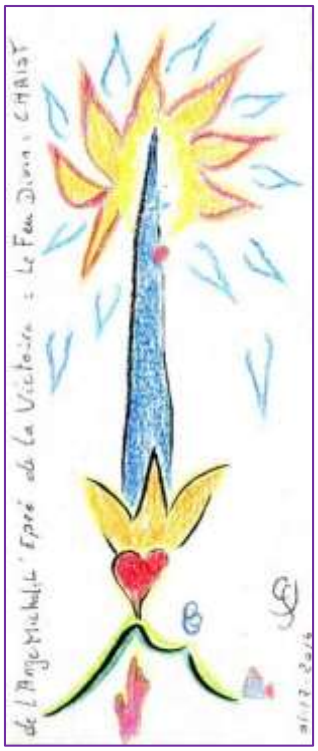

Je console Pierre, l'âme de DA en la gardant près de moi : un pied en Afrique, un pied au Col du Feu, parce qu'elle sait que le plus important : c'est l'Amour rayonnant dans le Cœur de Christ et que cela passe avant les grands projets. DA a bon cœur et se laisse embarquer dans des actions concrètes que son âme ne veut pas. Mais DA entend-il son âme ?
Non, il sait que son âme est proche de moi et il continue de vivre à côté de son âme.
En Afrique on attend beaucoup son aide, il y a tant à faire ! Alors DA fait des heureux en Afrique et c'est tant mieux, mais c'est la vie « ordinaire ».

DA a bon cœur et se laisse embarquer dans des actions concrètes que son âme ne veut pas. Mais DA entend-il son âme ?
Non, il sait que son âme est proche de moi et il continue de vivre à côté de son âme.
En Afrique on attend beaucoup son aide, il y a tant à faire ! Alors DA fait des heureux en Afrique et c'est tant mieux, mais c'est la vie « ordinaire ».

Le chevalier, lui, consacre sa vie à Christ et suivra la volonté de son âme qui dira : « je suis là pour que tu Serves Christ tous les jours et que tu Lui Obéisses. Alors écoute-moi et sème la bonne parole, apprends-leur la Vie Nouvelle, explique-leur, mais ne va pas faire ce que les hommes peuvent faire eux-mêmes. Ou tu seras l'esclave des autres, de leurs désirs et non le Serviteur du Christ. Ne te repose pas sur les actes accomplis pour Christ. Tous les jours, Christ attend de toi que tu sois à Lui, pour ouvrir le chemin du Futur. »

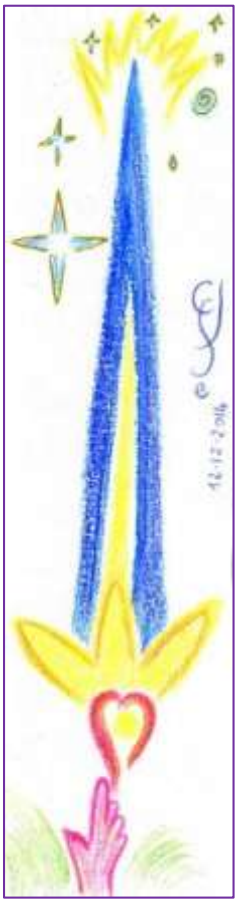

DA écoute la conscience matière, comme dit Ange Gabriel, au lieu d'écouter sa Conscience divine : l'âme, le Cœur Rayonnant.
Et vous, jeunes chevaliers, vous avez le droit de vous distraire et de faire des expériences, mais comment vivre en âme, en Chevalier ?

Vous vivrez en âmes en aidant quand c'est urgent et nécessaire, mais gardez toujours le temps de paix du Cœur, plusieurs fois par jour, pour que la maison divine sur le Billat soit toujours éclairée.
Elle est votre plus grande aide : elle est moteur de Lumière sur le monde, pour le Futur de tous.
Si quelqu'un vous dit : « mais tu es paresseux, tu ne fais rien ! », vous, vous savez que vous êtes antenne d'Amour et que votre acte secret est plus grand que tous les actes quotidiens. Votre pensée d'amour est immortelle et construit le Futur de Paix.
Penser avec le Cœur est la seule voie pour que le monde change.

Le Cœur est notre trésor divin. Ayez courage, la PL du Sagittaire annonce des catastrophes, mais vous, jeunes chevaliers, vous êtes dans le Cœur de Christ avec Eve et moi, dans le Soleil du Billat. Laissez les vagues passer et tenez l'Epée de Lumière au-dessus de la tempête. Eve et moi vous aimons, SyL

Aujourd'hui l'Ange Gabriel a parlé de l'unité des Hiérarchies de la Terre, de notre Amour pour Guérir la Terre, de la Lumière du Coeur qui guérit tout.

www.clefsdufutur-france-afrique.fr/news/a04-12-2014-message-4-ange-gabriel-la-guerison-de-la-terre/

05/12/2014

Le Futur arrive

Chère Jeunesse,
Nous sommes dans la PL du Sagittaire et c'est le temps de Paix et de silence dans le Cœur de Christ.

Profitons-en pour renouveler les points positifs :
L'Amour des Anges, des Maîtres et de Christ
Notre Amour pour Tous
Les Armes divines pour le chevalier au grand Cœur : L'Epée, appeler Christ, se relier en pensée dans la Maison divine : le soleil du Billat. Là nous sommes en haut avec le Cœur et en bas dans notre vie de chevalier.

Les évènements qui arrivent sont de la faute des hommes et nous devons passer au travers : en restant un phare allumé pour ceux qui cherchent le Cœur du Christ.

L'aide divine vient pour celui qui est Juste : le chevalier au grand Cœur. Pour l'instant, traversons l'épreuve de toute l'humanité en nous réconfortant dans l'Amour de Christ et en pensant au Futur comme il doit être : Beau Juste où les enfants sont heureux.

Notre Cœur est moteur de Lumière, et nourrit le Cœur des Anges, des Dévas, des Gardiens de la Vie. Christ voit notre Cœur de Lumière briller comme une étoile et Sa Joie grandit l'aide de tous ! C'est la Science des Energies : l'énergie positive (Amour Volonté vision du futur Juste) qui est Energie divine. Avec Christ et Toutes les Aides divines, nous entrons dans le Futur parce que notre Cœur est soleil d'Amour dans le Cœur de Christ.

Et dans la Maison divine, Christ habite avec tous ses Grands Serviteurs, là en France, au-dessus du Billat. Parce que la France est la Terre de Christ aujourd'hui.

Aujourd'hui, Ange Gabriel a donné un mot d'unité avant la PL:
www.clefsdufutur-france-afrique.fr/news/ange-gabriel-05-12-2014/

Eve et moi vous aimons. Entrons dans le silence d'Amour unis dans le Coeur de Christ, SyL

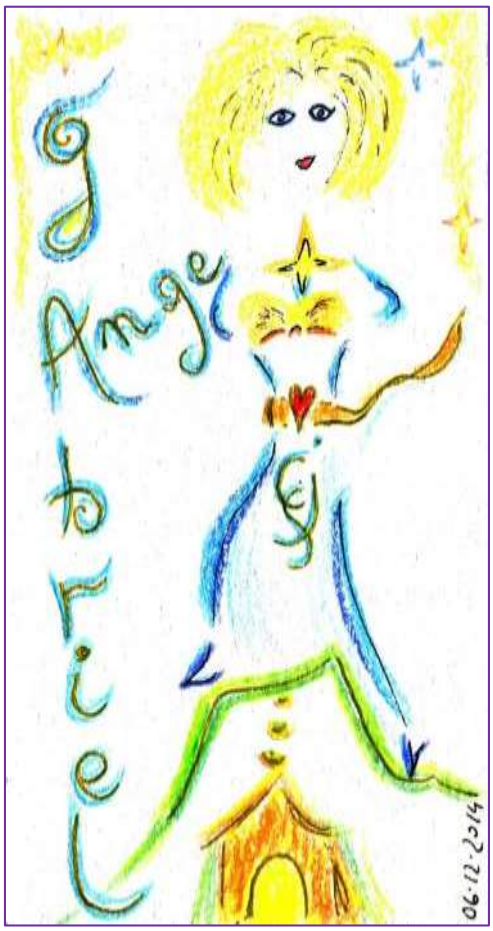

06/12/2014

Jour de PL du Sagittaire

Chers Jeunes Chevaliers des Temps Nouveaux

Aujourd'hui, PL du Sagittaire, pas de messages, mon Coeur en Christ, 4ième jour de brume glacée, je sors....toujours un bout de papier et un crayon, je pense à vous, vous relie à l'Epée sur le Billat...dans l'Amour infini, SyL et Eve, Porte de la Jeunesse.

Dans les feuilles : le givre.

Dans mon Cœur : le Soleil Rayonnant.

En ce jour de la St Nicolas, les messages de l'Ange Gabriel dans l'Energies de Christ sont réunis dans le pdf avec ses dessins :

A - CDF-Ange Gabriel 06.12.2014.pdf (1195066)

07/12/2014

Message de Jésus 07.12.2014

Clefsdufutur-07.12.2014-M Jésus

Voilà ce que tu donneras aux enfants.

Il est temps que le monde change. Malheureusement, ce ne sera pas dans les conditions que Nous les Maîtres de la Hiérarchie Planétaire avec Christ voulons pour vous, enfants de la Terre, âmes de chevalier.

Vous êtes jeunes et déjà abîmés par la vie des adultes, avant d'avoir atteint l'âge adulte.

Il vous est beaucoup demandé, mais Nous avons besoin de vous pour construire le Futur : la relève arrive. Il y a les chevaliers disciples en âge de se battre et les futurs chevaliers.

Vous, vous êtes pris entre passé et futur. Et vous êtes la clé pour ouvrir la porte : vous devez garder la lumière allumée pour éclairer le chemin.

On ne vous demande pas d'en faire trop : de vous mettre en danger, de forcer le passage, mais de penser à Nous tous les jours, de rester unis à Nous, à Christ « dans le Soleil du Billat » : Maison du Christ, en France aujourd'hui Terre de Christ.

Penser à Nous est avoir force pour construire le Futur.

Laissez passer « l'épreuve des hommes », guerre et difficultés de toutes sortes. Ne vous rebellez pas, mais faites de chaque jour : un jour nouveau : un jour d'espoir, un jour qui va dans le Futur.

Oui, il y aura beaucoup de souffrance sur Terre. Il y en a tant aujourd'hui !

Il ne faut pas avoir peur mais accepter que le monde se transforme en un temps court et dramatique.

Il y aura beaucoup de morts, mais parmi eux : beaucoup d'hommes inutiles et injustes.

Si des bons et des Justes sont emportés dans la mort, eux se réincarneront : ils reprendront vie dans un corps de nouveau-né après le Grand Nettoyage.

Le Grand Nettoyage est annoncé. Il arrive. Soyez prêts et acceptez ce que les adultes n'osent pas vous dire : que c'est le temps du Jugement. Les Bons et les Justes vont construire le Futur. Les menteurs, les voleurs, les monstres… vont disparaître.

Ça ne peut se passer dans la facilité, mais c'est la seule Chance du monde pour vivre en Paix.

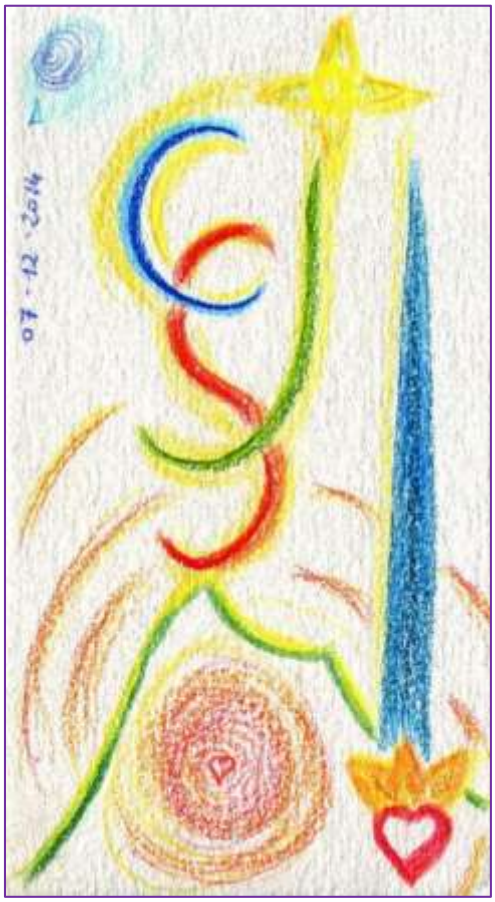

La Paix : vous la verrez de vos yeux, après le Grand Nettoyage. Et vous participerez aussi à la Vie Nouvelle écrite pour les âmes, pour que Justice soit rendue à tous. Et que la Joie de vivre enfin soit sur Terre.

N'ayez pas peur, le Temps Nouveau est là.

Restez dans le Cœur de Christ

Avec SyL Ma fille et Eve sa fille

C'est la Porte du Futur.

Penser à Nous est être avec Nous.

Ange Michel vous a donné l'Epée. C'est votre force : votre lien pour être uni à Nous Christ et les Maîtres, SyL et Eve.

Vous n'êtes pas seuls : toutes les âmes sont réunies près de Christ : la Maison divine. Eve et SyL sont là pour vous montrer la voie, pour vous

encourager, pour que l'Energie de Christ Rayonne dans Sa Maison : le Soleil du Billat : le Point de Ralliement.

Nous continuerons de vous donner des messages. Nous ne nous quittons pas.

Penser à Nous, et vous serez préservés de la peur.

Laissez passer le temps du Grand Nettoyage et Nous construirons ensemble la Vie Nouvelle. La Paix s'écrit avec vous Jeunes chevaliers des Temps Nouveaux.

Notre Amour est votre protection.

Pensez à Nous tous les jours.

M Jésus-SL, 07.12.2014

Note

Les portes : quand quelqu'un reçoit l'Energie de Christ et que son Cœur est en accord avec Christ : il est une porte. Ici c'est moi SyL qui reçoit directement pour tous l'Energie de Christ (parce j'écris aussi pour Christ). Et Eve, par son lien à moi et par la Beauté de son Cœur : est porte de la Jeunesse, votre porte directe. Elle ne retient rien pour elle, elle est l'espoir de la Jeunesse : votre repère réconfortant et votre sœur.

Les portes sont cadeau divin pour tous, comme Eve est aussi cadeau divin pour moi, dans la Joie d'aider Christ.

L'exemple d'Eve n'est pas dans une vie de déesse sur Terre, mais dans la puissance du Cœur : le soleil intérieur qui est une goutte de Lumière, un éclat ou un phare de Lumière dans la Maison divine.

Nous sommes tous goutte de Lumière en Son Cœur.

Les portes sont des Lumières plus grandes, des phares pour tous.

Pourtant la vie de tous les jours n'est pas plus facilitée. C'est une vie de chevalier qui lutte avec le Cœur et l'Epée qui élève les consciences.

Prononcer son prénom est ouvrir la porte :

Ne pensez pas à Eve comme à une statue en or, mais prononcez son prénom « avec le Cœur » dans la Joie fraternelle d'entrer avec elle dans le Soleil du Billat : le Cœur de Christ. Je garde la porte grande ouverte et mon Cœur vous accueille tous. SyL, 07.12.2014

08/12/2014

La Force du Coeur du chevalier

Chers Jeunes chevaliers des Temps Nouveaux,

08.12.2014 MJésus

Parle encore des Energies pour les enfants. Ils sont capables de beaucoup. Donne-leur un encouragement.

Jésus vous aime tant qu'il voit ce qui est bon pour vous. Alors parlons à nouveau des Energies : c'est toi le chef, le décideur, le maître à bord de ton corps, de tes pensées, de ton futur, jeune chevalier !

Voilà ce qui se passe en toi :

« Ce que je dis est un acte

« Ce que je veux est un acte

« Ce que je vois est un acte

« Ma pensée est plus grande que tout : quand je pense à Christ, je suis dans le Cœur de Christ.

Quand ma pensée rayonne de Joie, alors je donne ma Joie dans mon regard, dans mon aura (mon corps invisible : ce qui m'entoure) et ceux qui sont près de moi, ceux à qui je pense sont baignés de mes pensées d'Amour.

Voilà ce qu'est l'Energie du Cœur en toi, Jeune Chevalier ! Penser à Christ : c'est être dans son Cœur et partager ton Amour avec tous. Tu es alors soleil et tu mets le soleil de ton Cœur partout où tu vas, et dans toutes tes pensées. C'est si beau et si fort, et Ange Michel dit ce matin aux chevaliers :

« Ils sont armés de l'Epée de Michel : la force de la Victoire. »

Eve et moi vous aimons et sommes avec vous dans la Maison divine, SyL, 08.12.2014

09/12/2014

Eve, Porte de la Jeunesse

Chers Jeunes chevaliers des Temps Nouveaux,

M Jésus m'a donné la réponse à ma question : pourquoi, quand tous les adultes ont bien du mal à Servir Christ, Eve tient bon et est LA PORTE DE LA JEUNESSE :

08.12.2014 midi

SL : Eve est-elle ma fille physique et hiérarchique ?

MJésus :

oui, Nous ne pouvions pas te donner le lien évident tout de suite. C'est l'Amour qui t'as guidée et non la logique hiérarchique.

Oui, Je te confirme qu'Eve est bien ta fille en cette incarnation + ta fille hiérarchique. C'est un succès dans le Plan. Nous Nous réjouissons avec toi.

C'est pourquoi Nous savions qu'Eve tiendrait et s'engagerait. Ce qu'elle fait. Elle n'a pas besoin de tout l'alignement pour être avec toi et Nous. C'est pourquoi Nous ne la forçons pas.

Hiérarchique = de lignée divine.

Alignement = dire les mantrams et suivre les indications des disciples du G6 (les anciens chevaliers du Christ) pour être Unie à Christ, dans son Energie.

Eve et moi vous aimons, tenez bon ! Tous tenant l'Epée de la Victoire des Justes sur le Billat ! SyL

10/12/2014

Jésus MStGermain SyL et Eve

MJésus ce matin 10.12.2014

Eve : l'aide sera donnée pour sa formation. Tu peux la mettre sur la voie. Cela lui fait du bien. Eve est ta force quand autour de toi, il n'y a si peu de soutien. Oui, dis-le : elle est « Ma petite fille hiérarchique », l'arrière-petite-fille du Christ. Cela sera parlant.

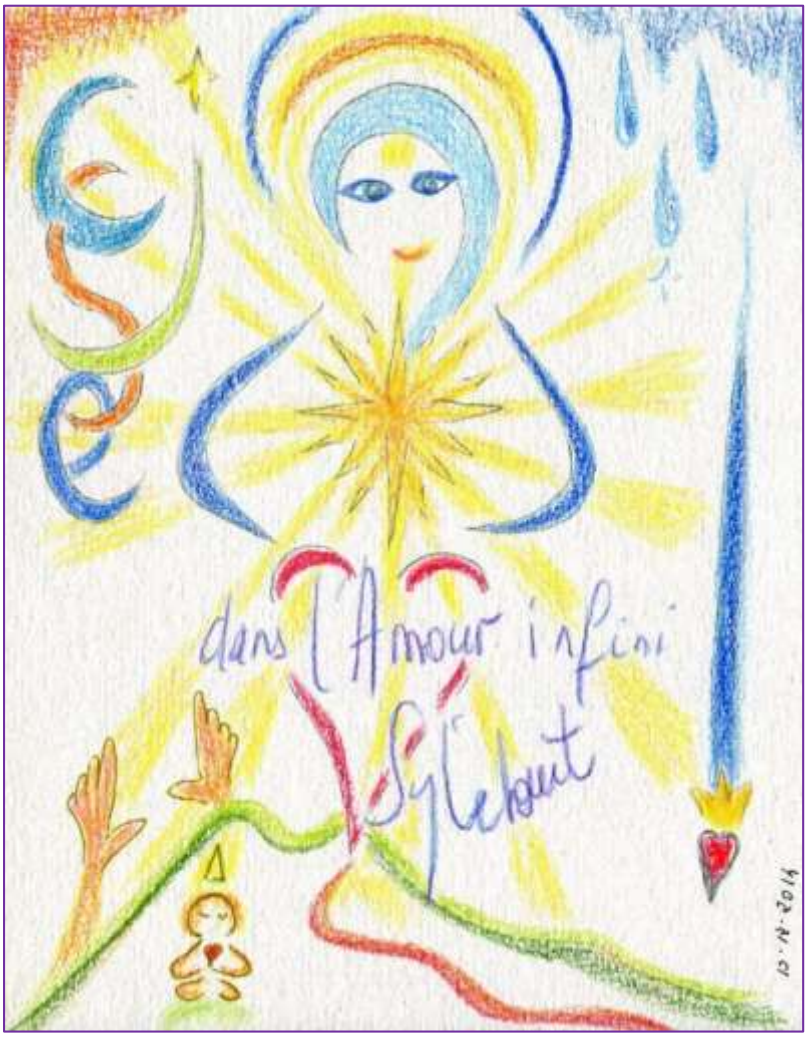

Chère Jeunesse,

Joie de vous donner le lien du message de MStGermain, qui dit tout l'Amour de la Hiérarchie Planétaire : Christ Maîtres et Anges, pour la Jeunesse !

Et M Jésus qui dit Sa Joie en parlant d'Eve : porte de la Jeunesse. Il est le grand-père divin d'Eve : le « premier Grand-Père », comme je suis la maman d'Eve dans cette vie et sa première mère. N'est-ce pas merveilleux ? Le chevalier le plus proche de Christ est Eve et votre porte ! Voilà pourquoi MStGermain donne un beau message d'Amour et d'espoir : LA JEUNESSE EST L'ESPOIR DU MONDE !

Eve et moi vous aimons, SyL

Nous sommes unis dans le Soleil du Billat, chevaliers à l'Epée d'Amour !

MStGermain 10.12.2014

Quel avenir annoncez-vous aux Jeunes Générations ?

N'ont-elles pas leur mot à dire ?

Vous les condamnez d'office, là où leur présence, leurs initiatives sont la Chance du monde. Vous leur interdisez de vivre. Vous êtes complices de leur assassinat.

Ne vous attendez pas, dans ces conditions, à Notre complaisance. Vous serez jugés pour vos actes. Ne rien faire est aussi un acte de complicité et il faudra en rendre compte.

La Jeunesse est ce qu'il y a de plus cher à Nos yeux : elle est l'avenir du monde, le nier est se condamner soi-même.

Nous défendons le Futur de la Terre pour la Jeunesse du monde présente et à venir.

Les âmes fortes habitant la Jeunesse sauront affirmer le futur Juste. Nous comptons sur elle. Qu'elle se sache soutenue par Nous Gouvernement Divin de la Terre, Hiérarchie Planétaire.

Sans Jeunesse, sans engagement de la Jeunesse à Nos côtés, il n'y a pas de futur. Je parle de la Jeunesse encore enfant et des jeunes adultes armés pour appliquer la Loi d'Amour et d'Unité. Qu'ils se préparent !

Passés le Grand Nettoyage, ils seront nombreux à « refaire le monde ».

Nous les préservons de la mort pour qu'ils soient les premiers à Nos côtés. Oui, Nous Gouvernement Divin de la Terre, Hiérarchie Planétaire, défendons la Jeunesse prometteuse du monde : en elle Nous mettons Nos espoirs.

Qu'elle le sache et avance vaillamment dans la Loi et l'Unité : Nouvelle humanité – Hiérarchie Planétaire. Nous sommes un (1) dans le Futur à mettre en place Terre-humanité. Le réconfort n'est pas « gratuit » : il est encouragement à entrer dans le Nouveau : la Vie Juste.

Les Jeunes sont prêts à la vivre : tous ceux dont la Conscience est éveillée. Ils sont plus nombreux que les hommes ne croient.

Nous voyons, Nous savons que la relève est assurée.

Croyez en la Jeunesse du monde : l'avenir de tous.

Nous leur viendrons en aide : ils sont l'espoir du monde !

MStG-SL, 10.12.2014

11/12/2014

La Force de la pensée : le Coeur du chevalier

Chère Jeunesse, Chevaliers des Temps Nouveaux

La Loi d'Amour et le Futur

Comment prendre le chemin du Futur

Je reviens d'une marche, suivie de Lulu, le jeune chat noir qui connait la montagne. Les pattes dans la neige fondue ne le dérangeaient pas. Il me suivait joyeux. Je grimpais allègrement avec les deux bâtons à tête de chamois et je pensais à vous : comment comprendre que la force vient de la Joie du Cœur : l'Amour des bons et des Justes ?

Le jeune chevalier est volontaire, il appelle son Epée, parce qu'il sait que c'est la main tendue de l'Ange Michel à côté du chevalier. L'Epée c'est le chemin pour aller à Christ : être dans Son Energie : en Son Cœur.

La force divine est donnée aux âmes : aux chevaliers au Grand Cœur. L'âme alors peut dire : je suis dans le Cœur de Christ, je suis dans Sa Maison divine. Et tout son élan est Joie et volonté d'Obéir à la Loi d'Amour.

Christ est Loi d'Amour : il est Justice pour tous.

Et il revient, par Sa Famille divine, Jésus, Eve et moi SyL, pour vous encourager à appeler l'Epée et rester dans Son Cœur.

Tous les chevaliers au grand Cœur font partie de la Famille divine, les premiers ouvrent la porte du

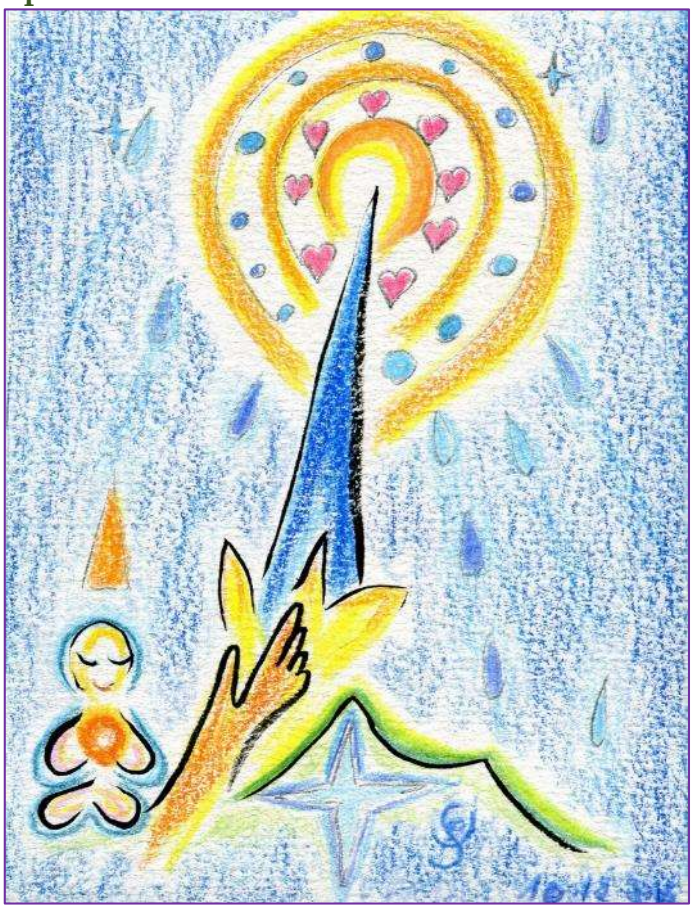

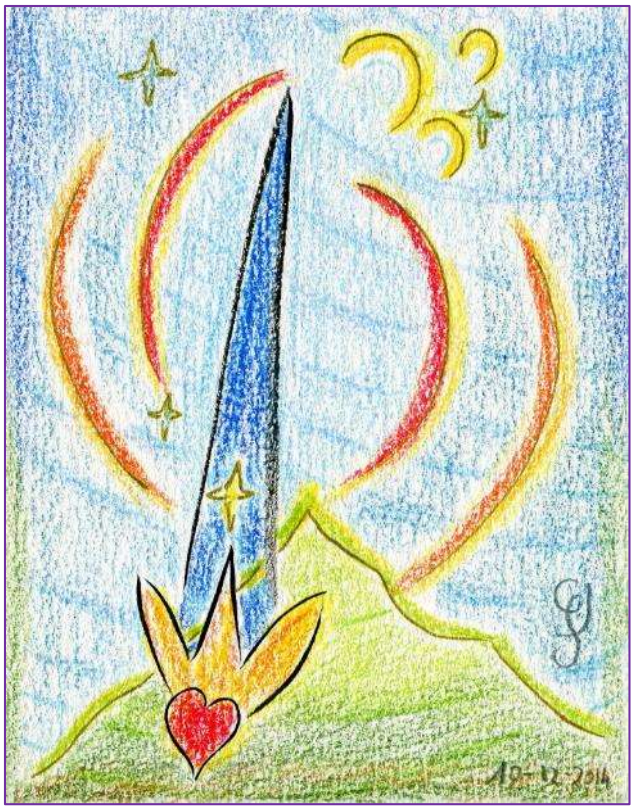

château (Jésus, SyL et Eve) et la fraternité est Joie divine avec tous. C'est cela la vie nouvelle : le Futur où nous sommes tous en harmonie avec la Nature et tous ceux qui vivent près de nous.

Le Futur Juste est en route. Laissons passer le temps du Grand Nettoyage, préparons-nous à la Vie Nouvelle ! Dessinez-la, pensez-la : vous l'écrivez dans la Maison divine, avec le Cœur. Ainsi ensemble, nous la vivrons dans la réalité de la vie sur Terre.

MStGermain a donné un dernier message avant le Solstice, annonçant le Grand Changement. Préparons-nous. Je vous écrirai tous les jours.

Christ, Jésus, les Anges : Tous vous aiment et comptent sur vous : les bâtisseurs du futur. Eve et moi vous aimons, SyL, 11.12.2014

12/12/2014

L'Epée est Lien avec Christ

Bonjour Jeunes chevaliers des Temps Nouveaux,

Christ les Maîtres et les Anges n'ont pas cessé d'encourager tous les chevaliers, jeunes et adultes pour garder le lien divin : être et rester dans l'Energie du Futur. C'est par Amour infini et pour vous donner force en traversant le temps du grand Nettoyage.

Le temps ne compte pas, vous savez que Christ et les Maîtres sont là, qu'ils habitent la Maison divine, que les Anges sont les messagers auprès de vous.

Le jeune chevalier sait que sa pensée est magique : elle a pouvoir d'agir. Sa pensée belle, bonne et juste est un ordre éternel pour construire le Futur.

Quand tu appelles l'Epée : alors l'Epée agit : c'est l'Energie divine qui vient à toi.

Si tu remercies Christ et l'Ange Michel, alors tu peux utiliser l'Energie divine pour tracer ta route de chevalier dans la tempête.

La tempête c'est aussi bien la vie avec tous, une vilaine pensée d'une personne, ou la situation sur Terre qui nous inquiète.

Quand le jeune chevalier appelle l'Epée : c'est l'aide divine qu'il appelle, alors il n'a plus avoir peur. Il doit remercier Christ et Rayonner ! La Lumière dans sa tête, dans son Cœur, dans ses yeux : elle repousse l'ombre, l'empêche de s'approcher.

Le jeune chevalier à l'Epée de Lumière est plus fort que toutes les ombres, il est dans la Lumière divine avec Eve, Syl, Jésus et Christ.

Les Anges sont les messagers du Christ, Eve et moi vous aimons et ne vous quittons pas dans la Maison divine. SyL, 12.12.2014

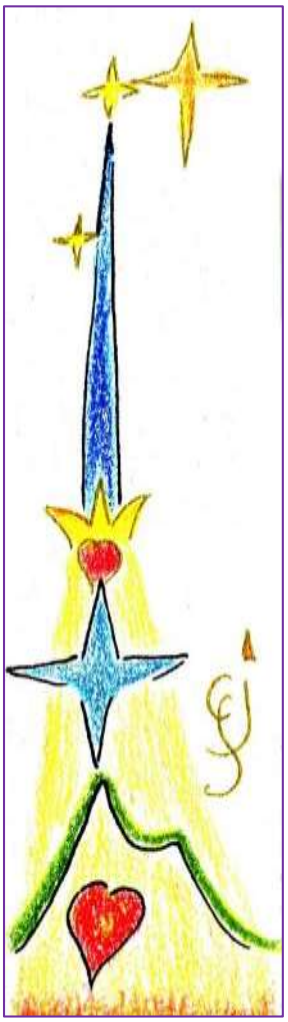

13/ 12/ 2014

Dans nos coeurs : la Vie divine !

Chers Jeunes Chevaliers des Temps Nouveaux.
Il y a dans nos Cœurs : la Vie divine.
Il y a sur la Terre : la vie matière.
Le vol de l'oiseau, l'aube rayonnante, la fleur qui naît au Soleil : sont Vie divine, langage d'Amour, unité : moi- mon Cœur divin- l'univers.
C'est le secret du chevalier : il est Être divin dans l'Univers.
Il a conscience de la grandeur de l'Univers.

Il sait que chaque pensée est château d'Amour : Soleil qui purifie et grandit la fleur ou alors, c'est la nuit sur la terre comme dans sa tête.
Le chevalier garde le chemin du Soleil en levant l'Epée dès qu'il se réveille et jusqu'à son sommeil : elle ne le quitte pas. Il la pose à côté de lui pour s'endormir.
Il est veillé des dieux et des Anges.
Il est dans la Robe divine : l'aura de Christ : son manteau d'Amour. C'est sa force et sa protection. Ainsi entre-t-il dans le Futur des hommes-dieux, qu'il se prépare aussi à être : homme divin – femme divine : chevalier des Temps Nouveaux.
Eve et moi levons l'Epée dans le Soleil du Billat : avec vous dans la Maison divine, SyL, 13.12.2014

14/12/2014

La Vie du Cœur

Chère Jeunesse, chers Chevaliers des Temps Nouveaux,

MJésus

Encourage les enfants. Parle-leur d'Amour et de Beauté. Ils tiendront dans la tourmente. Parce que tu les nourris.

Ange Michel

L'Epée : c'est le plus beau cadeau des hommes : celui de la Victoire des Justes. Qu'ils s'en Servent.

Dans tout ce que vous vivez en ce moment, c'est la vie du Cœur, celle au-dessus de la misère du monde qui est importante : la seule qui vous console de la folie des hommes. C'est aussi la seule qui va vaincre l'égoïsme du monde.

Il y a les bons et les Justes et il y a tous les autres. Comment vivre dans ce monde sans l'Amour de Christ, de Jésus, des Anges, des Maîtres ? C'est

pourquoi Christ et Jésus vous soutiennent en vous unissant dans leur Cœur, en vous parlant d'Eve, en me donnant l'Energie d'Amour pour vous.

L'âme ne peut vivre sans Beauté, sans Amour. L'Âme c'est le Cœur Rayonnant.

Chaque jour chercher une image de Beauté, vivez avec le Cœur, la Réalité du Cœur, la Beauté dans la Nature. Ainsi vous arrosez votre jardin de belles pensées et garder le Cœur lumineux. Et si un sourire s'approche : c'est Joie du Cœur. Les Anges vous entourent et attendent que vous leur parliez, que vous pensiez à eux avec Amour, ils vous conseilleront en vous donnant les bonnes réponses. Vous croyez que c'est vous, mais ce sont eux qui vous « chuchotent » le conseil. Si vous vivez un instant de Joie (du Cœur, intense), alors c'est bien lien divin.

On ne voit pas les Anges, les Dévas, les Gardiens de la Vie, mais ils sont là, il suffit de penser à eux pour qu'ils grandissent leur Cœur et leur aide : ils grandissent la Lumière divine autour de vous.

Eve et moi vous mettons dans notre Cœur, nous sommes unis avec vous dans la Maison divine. Dès l'aube : à l'Epée dans le Soleil du Billat ! Tous ensemble Jeunes chevaliers des Temps Nouveaux. SyL, 14.12.2014

15/12/2014

L'Energie d'Amour

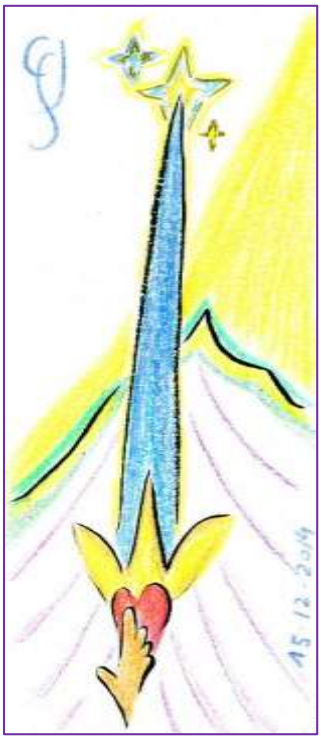

Chère Jeunesse, Chevaliers des Temps Nouveaux, le Futur est en route et Christ et les Maîtres déverse Leur fontaine d'Amour, Leur Energie d'Amour à la Jeunesse à travers Leur Présence dans le Soleil du Billat : la Maison divine. Ils ont Leur délégation sur Terre : Eve la Porte de la Jeunesse, et moi sa mère qui suis le Passeur des Energies de Christ, après Jésus mon père, Responsable auprès de Christ.

Il est là le Changement : Christ est présent avec tous ses grands disciples dans le Soleil du Billat.

C'est formidable parce qu'il suffit que vous appeliez l'Epée pour entrer dans le Cœur de Christ. Et chaque chevalier devient lui-même Lumière divine qui grandit dans la Maison divine !

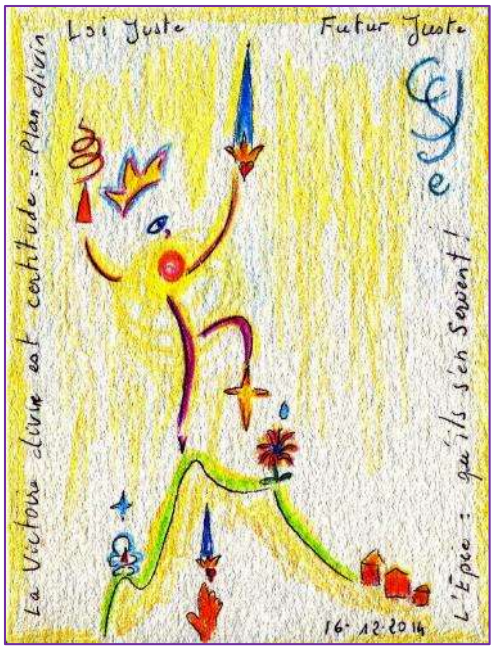

Aujourd'hui, suite à la disparition des vidéos adultes de youtube par la personne qui avait enregistré les vidéos adultes, LM m'a proposé d'en créer de nouvelles. Ce que nous avons fait cet après-midi. Je vous écris bien tard pour cette raison. Mais mon Cœur dès l'aube est avec vous et dans le dessin du matin.

Eve et moi vous aimons, SyL

16/12/2014

Chère Jeunesse, Chevaliers des Temps Nouveaux

La Jeunesse est chère au Cœur de tous les Êtres divins, Anges, Maîtres et Christ. Les Anges vous accompagnent partout et vous entourent d'Amour. Jésus me parle tous les jours de vous et me donne un conseil pour vous, un réconfort.

Dans ce monde qui doit changer, tout va mal dans la vie, les chevaliers ne doivent pas se décourager. Ils lèvent leur Epée pour que la Lumière du Temps Nouveau éclaire le Futur et chasse l'ombre.

C'est notre combat à tous : lever l'Epée du Christ pour que l'Amour pénètre les cœurs endormis et endurcis. Nous sommes tous, jeunes et vieux chevaliers, des combattants de la Lumière. L'Epée est Lumière, l'Amour pour Christ est Lumière, La Joie est Lumière, et Seule la Loi d'Amour (Loi Juste) nous comble de Joie et nous rassure sur le Futur Juste que le Plan divin va imposer aux hommes.

Ange Michel
Dix chevaliers : un Soleil
Mille chevaliers : la Victoire des Justes définitive.
Comprenez-vous ce qu'est l'Energie de l'Epée ?
1000 chevaliers suffisent à créer la Paix définitive !
L'Epée est la clé, la Porte, la force, l'Unité divine pour la Victoire des Justes.
Pourquoi les hommes ne s'en Servent-ils pas ?

LM et moi avons poursuivi les vidéos au Col.
Je vous encourage avec Eve tous les jours. Eve et nous vous aimons.

17/12/2014

Le gardien du phare

De sa passerelle, il veille les bateaux sur la mer,
Veille à la pureté de la Lumière.
Il nettoie chaque jour la lentille, les disques de verre qui renvoient la Lumière, pour qu'aucune poussière, aucune impureté ne crée un ombre sur la mer.
De sa passerelle il mesure le Rayon de Lumière à son éclat sur les flots.
La Lumière a pouvoir de révéler l'ombre, d'avertir les marins sur la voie.
Le gardien du phare est poète, il éclaire le monde de ses pensées d'Amour, prend soin de faire briller la lentille : l'œil de Lumière sur la mer.
Mais aujourd'hui, le gardien de phare reste à quai. Le phare est une machine sans homme, autonome, et personne n'est là, à chaque aube, pour que la lentille brille sans ombre sur la mer. Il n'y a plus une main d'homme pour faire briller la lentille tous les jours et les oiseaux viennent s'y cogner. Voilà où en est le monde…

Alors Jeunes chevaliers des Temps Nouveaux, nous sommes tous gardiens des phares du monde, quand nous éclairons le monde par la Lumière du Cœur.
L'Epée, l'Amour de Christ, notre Respiration dans la maison divine : et de là notre Cœur de Lumière éclaire la Terre et les mers.
Le plus grand phare du monde : c'est notre Maison divine : le Soleil au-dessus du Mont Billat. Christ y est présent avec tous les Maîtres.
Grandissons la Lumière du Phare !
Eve et moi vous aimons, SyL, 17.12.2014

18/12/2014

Nouvelles du Col du Feu

Chère Jeunesse, chère Eve,

L'Unité Christ-Lucifer est le But : la Paix sur Terre.

L'Unité SL-LM est la clé de la Paix sur Terre.

Les vidéos que nous faisons chaque jour nous unissent dans la Joie : Paix assurée !

Christ-Jésus-Sylvie et Eve

La présence divine est là dans le Soleil du Billat, l'aide des Anges. Pour vous Eve est la Porte de la Jeunesse et la seule à tenir, le Cœur pur, fidèle à Christ.

Pourquoi ? Elle est ma fille directe dans la vie et ma fille divine. Elle a, plus que toute autre, la force en elle. N'est-ce pas merveilleux ?

Mais elle a aussi une vie de jeune fille de 18 ans, avec son expérience dans la vie qui ne lui fait pas de cadeau : elle vit comme tous les jeunes. Sa vie est déjà riche d'enseignement et elle a prouvé la Beauté de son Cœur et de son Amour. Elle est prête !

Et quelle Joie : elle vient au Col en Février ! Eve m'a appelé pour me demander de venir par avion et voici ce que dit Christ : « de l'eau sera passé sous les ponts. Nous donnons Notre accord pour Genève.

Et MJésus : « Dis oui, cela lui fera du bien. Si ! Elle viendra, par Genève. Nous ferons tout pour qu'elle puisse te voir. Elle en a besoin. Elle se libère, c'est très bien.»

Christ : Eve : c'est très bien. Elle viendra. Honore ta fille. C'est exception pour elle. » (Je ne suis libre pour personne, et j'irai la chercher avec l'aide généreuse de nos voisins. »)

Vous êtes bien entourés !

Je signe maintenant les dessins : CJSE : Christ Jésus Sylvie Eve

Aujourd'hui Ange Michel a parlé de l'Epée et de l'Adombrement : la puissance divine de Christ qui passe par : Christ-Ange Michel et renforce les chevaliers.

Quand vous appelez l'Epée de l'Ange Michel, alors vous êtes en lien à Christ. Appelons l'Epée, Unissons-nous dans la maison divine : nous sommes Famille de Christ et Soleil d'Amour. Eve et moi vous aimons, SyL

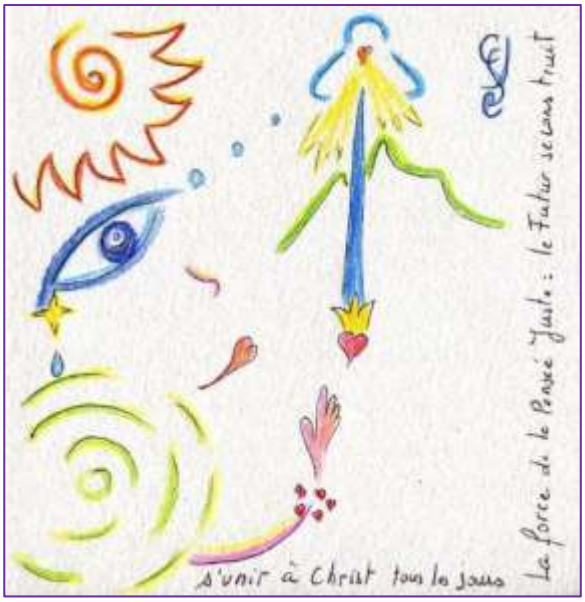

19/12/2014

Un mot d'Amour

Chers Jeunes Chevaliers des Temps Nouveaux,

Ange Raphael pm

Eve est unie à toi. Elle ne craint rien. Nous la protégeons. L'Energie divine est «naturelle » pour elle.

C'est la Joie de savoir que vous êtes aimés de Tous, qu'Eve est votre grande sœur divine et vit comme vous !

C'est la Joie du Cœur qui guérit tout, qui efface l'ombre, qui grandit la puissance divine, qui nous unit à l'Ange Michel et à Christ !

Pas un jour sans exprimer sa Joie à Christ : Unité dans le Soleil du Billat : la Maison divine. Eve et moi vous aimons, SyL

Ange Michel a donné son 5ième message

Le porteur de l'Epée a la victoire en lui, en sa substance divine. Il est tronc racines feuillage divin, tout en lui Sert le Plan, est uni au Plan et l'Epée est son Corps de Lumière.

L'Epée contient le Changement. Elle est l'Energie Nouvelle donnée aux hommes-chevaliers, homme-dieu, homme divin : les seuls désignés pour construire le monde Nouveau : la Paix sur Terre éternelle.

Ange Michel-SL, 19.12.2014

20/12/2014

Solstice et NL du Capricorne

Bonjour Jeunesse,

La nuit la plus longue de l'année : c'est aussi la porte du Renouveau : le jour reprend du pouvoir sur la nuit dès le lendemain.

Le Solstice vient en même temps que la Nouvelle Lune : le Plan divin s'affirme. Il faut que le monde change.

Les jeunes chevaliers sont dans le Cœur de Christ : la Maison divine. Eve est dans mon Cœur avec vous. Je Respire d'Amour et vous ouvre mes bras : nous sommes Cœur divin, âmes levant l'Epée dans le Soleil : c'est l'Energie de Christ qui nous porte au-dessus de la souffrance du monde. C'est le chemin de la Paix.
Le monde Nouveau est une obligation pour les hommes, pour la Terre, pour les jeunes chevaliers. Christ a prévenu l'humanité.
« les hommes répondront de leurs actes dit MStGermain ce soir.
Et Ange Michel a donné un très beau message :
«…. Par Moi passe la Lumière divine, l'Amour du Christ, la Victoire des Justes.
Que l'Unité soit et la Force divine dans la main des Justes.
Le temps des hommes impurs est compté.
La Victoire des Justes est écrite.
Seule la Loi divine vaincra.
L'Epée est la Loi.
Levez-la jour et nuit pour que le Futur soit. »

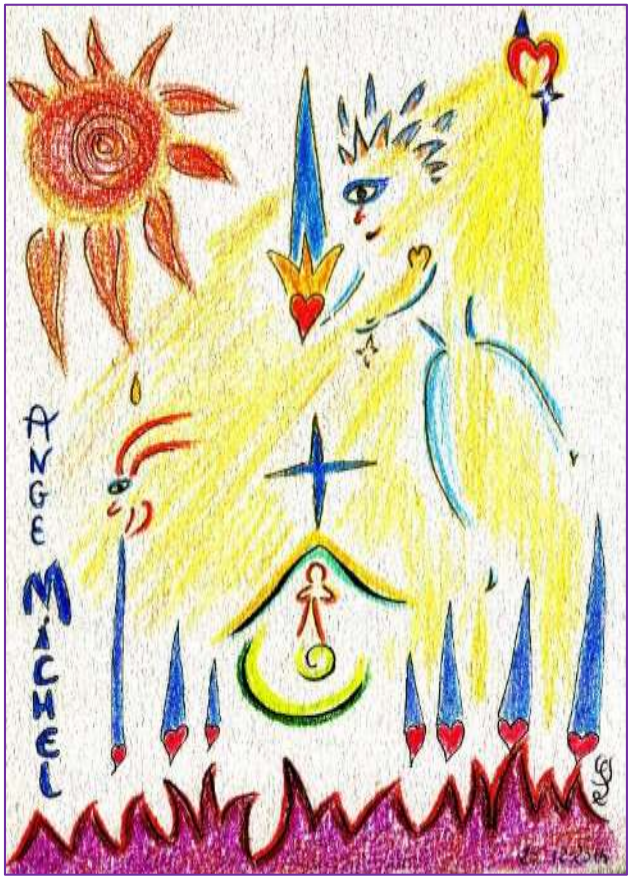

Eve et moi vous aimons, SyL

21/12/2014

Maître Jésus

Message à la Jeunesse

Vous n'êtes pas seuls, Nous sommes à vos côtés, Nous aidons tous les Jeunes chevaliers.
Notre Amour est si grand qu'il est nourriture pour les âmes, Lumière pour l'éternité.
Vous êtes aidés, vous êtes guidés.
Eve est votre phare, SyL la lumière du phare et Nous : la Voûte étoilée qui l'Illuminons.
Entrez dans le phare. La porte est grande ouverte : Eve et SyL vous y accueillent.
L'âme a besoin d'Amour.
Le jeune chevalier a besoin d'Amour.
Il est armé de l'Epée.

Il traversera le temps, la vie, les tempêtes, relié à Christ, relié à Moi Jésus, uni à Eve et à SyL sa mère.
Tout est image, symbole, Vérité : Nous vous avons envoyé SyL, représentante de la mère du monde, de l'Amour du Christ, porte de la Maison divine.
C'est votre protection, votre Joie, votre Unité.
Par elle, Nous sommes unis à vous chaque jour.
Notre Amour est infini.
Vous êtes avec Nous, Jeunesse au grand Cœur que Nous chérissons.
Votre vie, votre âme est déjà engagée à Nos côtés.
Le Chevalier des Temps Nouveaux est entré dans le Futur : dans l'Unité des Cœurs, des âmes, de Nous.
Le Futur s'écrit avec vous.
M Jésus-SyL, 21.12.2014

22/12/2014

L'aigle et le berger

Chers Jeunes Chevaliers des Temps Nouveaux

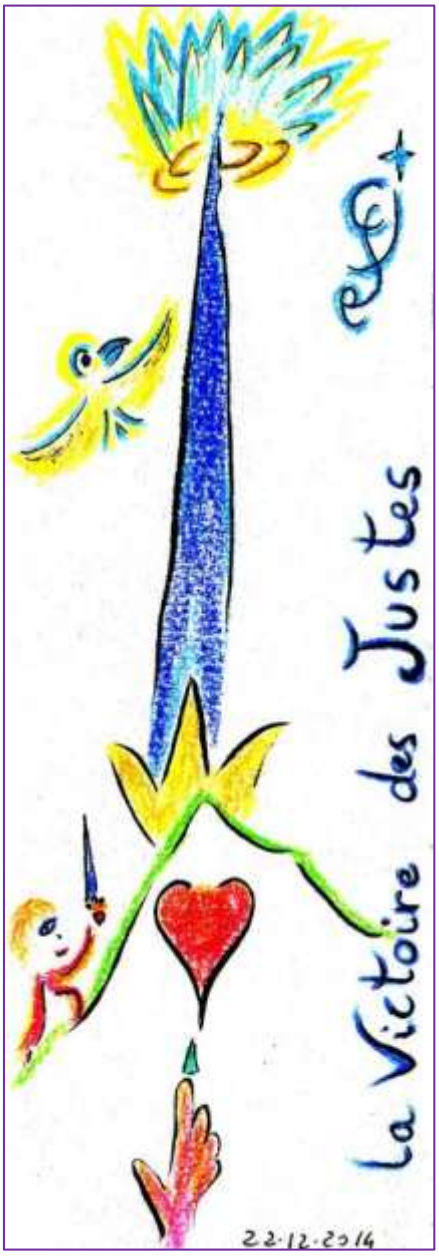

Tu es l'aigle libre de la montagne et je suis le berger.
Et quand je deviens aigle blanc, tu viens à mes côtés.
Nos routes célestes ne sont qu'une pour l'éternité.
J'entends battre ton cœur jusqu'aux abords de l'univers,
Le Cœur du valeureux chevalier.
Du haut du Ciel, nous contemplons la Terre aux mains des hommes sans raison.
Alors toi l'aigle blanc et moi le berger, tous deux de la maison divine,
Nous commandons à la Loi des dieux du monde de rétablir la Paix la Sagesse et la Joie.
Notre force vient du battement de nos Cœurs,
Cœurs divins au rythme de l'Univers
Dans le regard perçant de l'aigle, flambe l'Epée de Feu.

Dans la main du berger, l'Epée illumine toutes les montagnes du monde.
Dans la maison divine tous les Cœurs battent à l'unisson.
Ils sont musique, lumière, onde d'Amour, aube dans le futur de la Terre,
Ils sont la Joie de la grande Vie divine de l'Univers.
Ils sont les Nouveaux chevaliers de L'Univers.

Avec vous,Christ, Jésus, Syl et Eve dans la maison divine !

23 /12 /2014

Le Peintre du Cœur

Il choisit avec soin l'image : un banc au soleil, une jeune fille au bouquet, la mer bleue de cyan, un jeune homme empli d'Amour et de respect.
Le peintre du Cœur
Choisit sa couleur avec soin, craies et pastels, Lumière du Cœur.
Il assemble, il révèle, il mêle les lumières qui sont vibration d'Amour, langage de l'âme, Paix et Harmonie.

Et tandis que j'écris, le tableau s'enrichit du souffle de ma Respiration d'Amour. Je pense à vous Jeunes chevaliers des Temps Nouveaux et vous ouvre mes bras et mon Cœur.
Par la pensée du Cœur nous sommes ici près du peintre et là avec Christ dans son Château d'Amour.
L'unité Christ-Lucifer se construit pour la Paix du monde avec le peintre LM et le poète SL.
Eve et moi vous aimons, SyL
Dessin de LM au pastel et à l'estompe « la Déclaration » (d'après Alma Tadema)

24/12/2014

Veille de Noël

Chère Jeunesse, chevaliers des Temps Nouveaux,
En cette veille de Noël, c'est aussi la fête de la Lumière qui renaît dans les Cœurs comme sur Terre. Christ Rayonne de Son Energie d'Amour dans le Soleil du Billat : la maison divine. Nous y sommes ! L'Epée est donnée aux Justes. Et MStGermain nous a dit hier que la solution pour la paix sur Terre est de s'unir à la Russie et à la Syrie qui appliquent la Loi Juste. Voilà le beau cadeau de Noël de MStGermain.
Quoi qu'il arrive, c'est la Réponse de Christ, par MStGermain.
Illuminons, Jeunes chevaliers des Temps Nouveaux la Terre et la Jeunesse du monde.
A Noël, c'est jour de fraternité du monde.
Avec le Peuple Russe, avec les enfants de Syrie.
Ce ne sont pas les cadeaux bien emballés qui comptent en ce temps de Noël, mais la Lumière du Cœur, notre Amour à tous qui est Plan divin de Paix sur Terre.
Eve et moi vous aimons, Syl.

Noël au Col du Feu : pas de réveillon ni de bûche de Noël, mais les dessins de LM et ses tartes aux poires et aux amandes préparées avec Amour.
Notre voisine nous a offert 3 bulbes de jacinthe et une petite bouteille de champagne.
Un chevalier du G6 nous a fait livrer en cadeau un livre sur la physique quantique (pour LM) et une boîte pour dessiner (pour moi). Joie et gratitude !

Le dessin du jour de LM, pastel & estompe : SyL dans un champ de pissenlits en Auvergne : « l'appel »

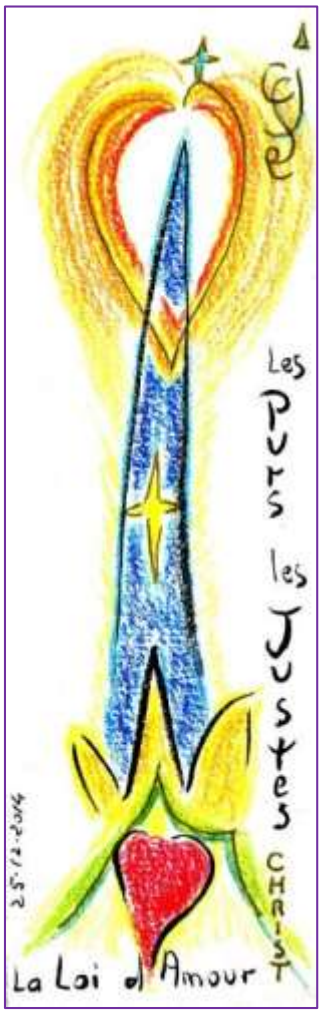

25/12/2014

Message de Jésus à la Jeunesse

Voilà ce que tu donneras aux enfants.
Il faut les réconforter.
Il n'y a pas de futur sans effort, et les hommes vont devoir s'investir, tous : tous ceux qui en sont capables pour changer les mentalités et faire en sorte que la Justice règne partout.
Nous aidons tous ceux qui voudront mettre en place la Loi d'Amour et d'Unité et Nous savons, Nous les Maîtres auprès de Christ, et Moi Jésus, que la Jeunesse du monde répondra à Notre demande, à Notre attente : les Jeunes chevaliers vont lutter pour que la Justice sur Terre soit et que la Terre se Répare.

Nous le savons parce que vous êtes la seule Génération à tout vivre : l'ancien et ses limites, les conditions de vie sur Terre, et le futur qui est déjà en route et que vous connaissez.
C'est la Loi de l'âme, la Vie équilibrée, la vie sage et la Paix qui est le but et déjà en partie réalisé.
Nous vous aiderons à vivre la Loi d'Amour.
Nous vous déléguons les Anges pour qu'ils vous aident aujourd'hui à grandir dans la jungle du monde.
Tout ce qui se passera autour de vous est compris dans le Plan pour la Terre : où les bons seront aidés, et les destructeurs mis à la porte. Ils ne pourront plus se multiplier sur Terre, ni vivre sur Terre.
En ce 25 Décembre, Jour de Noël, Je vous promets, Moi Jésus, fils du Christ, que vous êtes les premiers à entrer dans la Maison divine. Le Cœur de Christ est pour vous, pour vous encourager à construire le futur avec Nous.

Nous avons fait l'essentiel : la construction du Château de Paix invisible. Il faut maintenant le rendre visible : par des actes. Les hommes vont un peu tâtonner pour trouver les bonnes formules, parce qu'ils sont en retard, mais dans l'ensemble : tout est prêt à éclore.

Au printemps, un champ de roses sera visible de tous, indiquant le chemin de la Paix pour tous. Vous n'avez pas à vous faire de souci, ni à écouter les paroles pessimistes.
Tout est en route pour le futur de Paix, le Futur de tous les chevaliers au grand Cœur.
La Porte leur est ouverte dans l'Amour de Christ. Le Futur est en route.

Oui, la Paix sera rapidement en Syrie, Terre de Christ, et la Sagesse va l'emporter sur l'égoïsme des

hommes. Ayez confiance. Vous êtes déjà dans le Futur. Grandissez dans l'Amour et construisez avec Nous, avec tous les chevaliers du monde : le Château de Paix sur Terre.
La Loi Juste obéit à la science des Energies. Tout est admirablement programmé.
Le futur est en route, la Vie Nouvelle dans la Lumière Nouvelle que Christ et les Maîtres ont donné à la Terre, à l'humanité.
N'ayez pas peur du futur. Nous sommes ensemble pour l'écrire dans la Loi d'Amour.
Eve et sa mère SyL sont auprès de vous et vous donne Notre Energie d'Amour.
MJésus-SL, 25.12.2014

Dessin de LM du jour
Eve et SyL en 2009
Jeu dans la lande

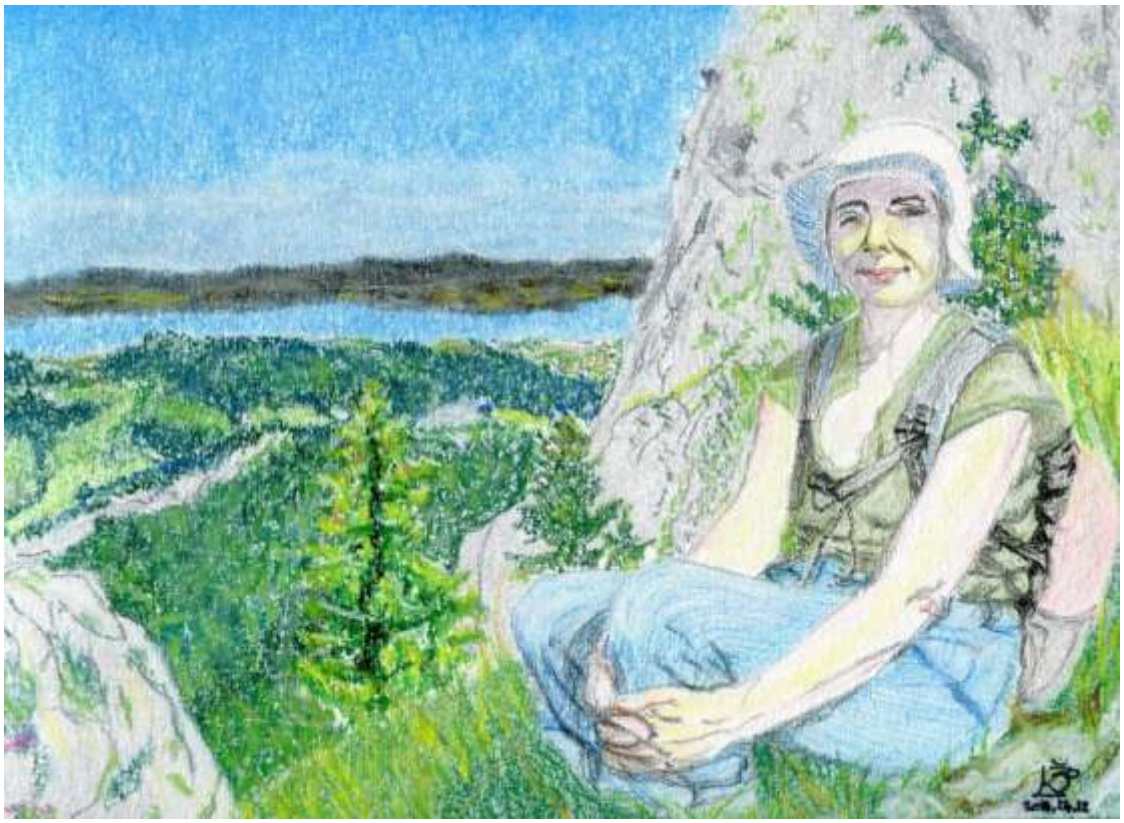

Dessin de LM : « SyL sur le Billat »

26/12/2014

La Lumière du Cœur

Chère Jeunesse, Jeunes Chevaliers des Temps Nouveaux,
C'est la Lumière qui est la clé de l'harmonie : la Lumière du Cœur ou Energie divine.

Ce matin
Dès la lumière naissante : juste, vraie, profonde, les oiseaux viennent aux nouvelles : dans la maison de LM qu'il garnit de grains pour tous.
Je contemple le Billat
Respire dans les hauteurs
Et mon regard s'élève dans la vie des oiseaux, des nuées, de tous les Cœurs.
La Lumière du jour est d'abord dans les cœurs, dans l'étincelle du regard et se pose sur les ailes d'oiseaux, sur leurs chants, sur l'herbe, sur la roche qui domine au Col du Feu : le Mont Billat.

Ce soir
Dans le dessin, chercher la couleur,
La Joie qui jaillit de la Lumière.
La ricochée de ciel dans la perle de rosée
Une traîne d'étoile sur l'aile de l'oiseau
La lumière divine dans le soleil levant
Lumière qui porte en elle
La méditation de l'humanité
Paix Amour Beauté
Pensée du Cœur
Loi divine

Comme j'illumine Eve et l'unis à moi, Joie divine, cadeau d'Amour, je vous nourris de notre Amour qui est Lumière divine, Force pour les Jeunes chevaliers des Temps Nouveaux. Comme Christ a bien fait les choses : je puise ma Joie dans l'Amour de la Jeunesse, et Eve, ma fille, en est la Porte ! Nous vous aimons, SyL 26.12.2014

dessin d'Eve par LM, 26.12.2014

27/12/2014

L'Arbre de Lumière

L'arbre prend racine dans le Cœur. Il est graine divine déjà germée et ses pousses d'or illuminent le regard de l'enfant. Puis les feuilles grandissent

et les branches s'élèvent comme des bras harmonieux vers le ciel.

A chaque fois que l'enfant parle de la Vie divine, le tronc vigoureux se dresse vers le Ciel. La lumière emplit les nervures de ses mille doigts : la sève rayonne.

Quand le jeune arbre est bien soigné, sa terre arrosée d'Amour et de Sagesse, sa force est celle du chêne, sa pensée : fontaine d'Amour.

N'est-ce pas la plus belle image du Jeune chevalier qui a grandi son Amour dans ses questions à la Voie Lactée et pour tous les Anges et Êtres divins qui l'aident à grandir en serviteur du Christ ?

Eve et moi vous aimons, nous sommes tous unis dans la maison divine, par notre pensée d'Amour. SyL, 27.12.2014

28/12/2014

L'Acte divin

Chère Jeunesse, chevaliers des temps Nouveaux, Jésus me dit ce matin : **« Parle aux enfants de l'inéluctable et de la Vie avec Nous. Explique Notre Acte. »**

L'inéluctable : c'est le monde en guerre, ceux qui veulent la Paix Juste et ceux qui veulent détruire la Terre et l'humanité. D'un côté les chevaliers, ceux que Christ appellent les bons et les Justes, de l'autre les sans cœur. La guerre résonne, il y a plein d'armes sur la Terre, les hommes feront la guerre.

On ne peut plus l'éviter. Elle est aussi la fin de la folie des hommes et la Victoire du Plan divin. MStGermain défend les Pays qui veulent suivre la Loi Juste. Il désigne la Russie et la Syrie : dans le Plan divin.

Tous les messages des Maîtres ont pour but de préparer l'humanité à bien choisir et à se dépêcher de créer la Vie Nouvelle. C'est un grand Acte d'Amour et ils sont nombreux, les Êtres Divins, à venir en aide à l'humanité.

Mais les appels des Maîtres et des Anges ne touchent que les cœurs purs : les âmes de chevalier.

Ce sont eux qui vont gagner la guerre : parce que le Plan divin l'a déjà prévu. Et la Paix sera pour tous.

Il reste un temps de souffrance sur Terre, le temps de cette « dernière bataille » comme l'appelle MStGermain, et de régler les derniers conflits dans le monde.
Mais dans les têtes, tout le monde sait. Les bons vont agir, les sans cœur vont perdre. Dans le Plan, ce n'est pas Christ qui fait tout pour arranger tout le monde.
Christ montre la Voie et donne Ses Ordres.
Aux hommes d'Obéir : les chevaliers.
Ou de désobéir : les sans cœur.
Le Plan divin fonctionne selon la Loi des Energies et la Physique Quantique, c'est scientifique : le divin est la source de la Science.
C'est donc aux femmes et aux hommes à « lancer l'Energie de la Victoire » : en étant optimistes, joyeux de l'aide divine, obéissant à la Loi divine et levant l'Epée pour s'unir à Christ. Ce que vous faites, vous, Jeunes chevaliers en pensant à la Maison divine, à vous voir, à vivre en âme (le Cœur divin, la pensée divine en chacun) avec Eve et SyL dans le Soleil du Billat : le Cœur de Christ, son lieu aujourd'hui.
Il y a 2000 ans : c'était en Syrie, aujourd'hui : c'est en France, demain : en Centrafrique.
Christ vient là où le Plan s'écrit.
Eve et moi vous aimons. Notre Amour est Soleil Rayonnant ! SyL, 28.12.2014

29/12/2014

Image du futur

Chère Jeunesse, chers chevaliers des Temps Nouveau.

Le futur se construit avec les images du mental : notre trésor divin. Pour être dans le Plan, dans les Energies divines, ce sont des images emplies de beauté, de Sagesse, de Justice et d'Amour qui influencent le futur : pour toujours.

Quelles sont les images les plus importantes ? Ce sont celles qui parlent de la Jeunesse, de la Joie de vivre et de la Vie Juste.

Chaque jour, ou chaque soir avant de vous endormir, remerciez les

Êtres divins, Ange Michel à l'Epée, les Anges qui vous entourent et pensez au futur.

Je vous donne une image pour exemple, mais vous pouvez créer librement vos liens divins, vos images du futur et vous « voir » dans la maison divine : le Cœur de Christ : Sa Lumière resplendissante dans laquelle nous baignons dès que nous disons aux côtés de SyL et Eve : « à l'Epée dans le Cœur du Christ ».

Le soleil se lève sur le chemin qui me mène à l'école de la vie. Mes habits sont un peu percés, je n'ai pas froid et mes chaussures tiennent bons dans les cailloux. Je siffle de Joie de la paix qui m'entoure. Ce n'étais pas comme cela, avant…j'ai confiance dans la Vie Nouvelle, elle est Juste, parce qu'elle résonne juste à mon Cœur.

Je rencontre des gens souriants et joyeux qui me saluent. L'un d'eux croise mon regard, il sait que j'ai faim : « tiens, petit, voilà de quoi aller au but, je partage mon pain avec toi et c'est Joie pour moi qui ai assez. » je remercie d'un large sourire et poursuis ma route. Les oiseaux chantent, la Terre renaît. Il n'y a plus de voiture, plus de fumées tueuses. Mon cœur chante d'allégresse, j'allonge mon pas pour retrouver mes amis de l'école qui parle de l'âme, de l'expérience, du partage, de la Joie de vivre. Je souris et pousse le portail. Ils m'attendent pour se raconter un moment de vie. Je vais leur dire comment la paix est en moi, comment j'ai vécu ma rencontre, comme notre Cœur divin est riche d'Amour. Comment nous sommes aidés des Anges dès que nous rayonnons. La vie divine sur Terre : nous la construisons avec le Cœur.

La source coule à flot et je me désaltère. Bonjour mes amis !

Eve et SyL Rayonnent avec vous, dans la Respiration d'Amour, tous unis à l'Epée dans la maison divine. Bonsoir chevaliers ! SyL

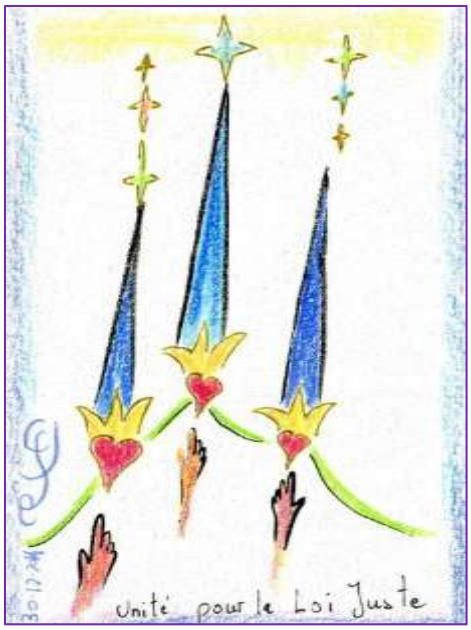

30/12/2014

Tu donnes et tu reçois

C'est la Loi d'Amour qui fait que si tu donnes, tu reçois en retour : équilibre.

Alors il faut vouloir s'unir à Christ et appeler l'Epée : c'est là que tu reçois la force de Rayonner. C'est l'Energie de Christ pour ses chevaliers. Oui, c'est un lien immédiat et puissant. C'est très sérieux de vouloir aider Christ, l'Aimer, le Servir.

Et pour que la force du lien chevalier-Christ grandisse, il faut appeler l'Epée tous les jours : « Ange Michel, mon Epée ! Gratitude ! », autant que tu veux, que tu peux.

Ensuite ce sera plus si facile que l'Energie de Christ restera en toi et que ton Rayonnement grandira.

C'est cela la Victoire des Justes : grâce à la Lumière de Christ : qui est Loi d'Amour.

Appeler Christ c'est être dans Sa Lumière, c'est appeler la Victoire des Justes.

N'est-ce pas Ange Michel qui a dit : mille chevaliers qui Rayonnent unis en pensée dans le Soleil du Billat : Cœur de Christ, et c'est la Victoire des Justes !Nous sommes plus forts en Lumière d'Amour que tous les monstres de la Terre !

Eve et moi vous aimons, tous unis dans la maison divine, SyL, 30.12.2014

Ps : Eve est restée en Bretagne pour Noël et m'a téléphonée hier, quelle Joie ! Quand nous pouvons nous joindre, entendre nos voix, mon Rayonnement grandit d'Amour et de Gratitude !

Nous sommes tous sensibles au Rayonnement de ceux que nous aimons au Cœur pur, c'est la Vie divine où tout s'unit dans la Lumière du Cœur.

Les Anges m'offrent des cadeaux tous les jours par leur qualité de résoudre les petites histoires de la vie. Avec LM, c'est souvent le drame, et les Anges me trouvent des solutions d'apaisement.

Par exemple : la voiture ne marche plus et nous ne pouvons en acheter une autre. Eh bien un service de « pti bus » s'est mis en place en Juin 2014 et nous n'avons plus besoin de voiture !

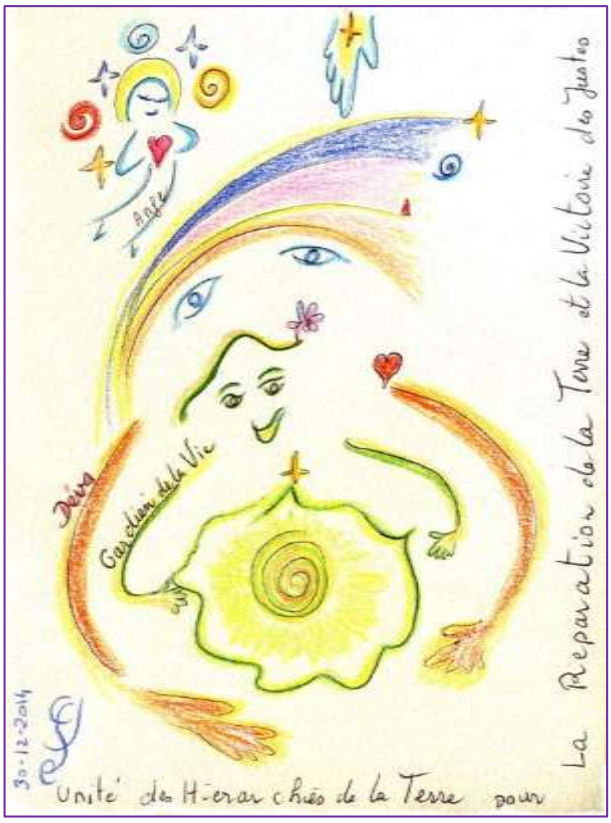

31/12/2014

Un moment de Paix

Chère Jeunesse, chevaliers des Temps Nouveaux,
En ce dernier jour de l'année 2014, l'espoir et le Futur sont dans nos Cœurs et se verront en 2015.
Prenons un moment de Paix.
Ce matin j'ai écrit un mot à Eve, joint quelques dessins plein de l'Energie de Christ et de moi, qu'elle gardera avec Amour dans une boite. Je l'ai posté avec un baiser (invisible) sur l'enveloppe : tout mon Amour. Elle ne peut encore « crier sur les toits » son Amour pour Christ et son lien à moi. Mais elle a déjà ouvert la porte à des jeunes dans le car. A l'école c'est plus difficile, dans sa formation technique. Elle vit comme vous, sans pouvoir tout dire.
Dans la famille de son père, Dieu n'existe pas. Alors Eve fait silence.
Par Amour et Joie de l'unité, je lui envoie plusieurs messages par jour et les dessins du jour.
Christ disait il y a 2 jours « Eve : tu lui témoignes ton Amour, c'est très bien. Laisse-la gérer sa vie. Elle sait que tu penses à elle, que tu l'aides. C'est très bien. »
Et quand Eve téléphone, ce n'est pas tous les jours, mais c'est Soleil radieux avec vous sur le Billat. Voilà pourquoi mon lien à Eve est important dans la Paix et la Joie : il est la Source de ma Joie pour tous.
Et la Joie est la vibration d'Amour pour m'unir à Christ et vous transmettre Son Energie, La donner à tous : Son Energie est Amour et Justice divine.
N'est-ce pas merveilleux ?
De nouveaux chevaliers arrivent et ils vont nourrir le Soleil du Billat : la Maison divine : pour la Victoire des Justes.
Eve a travaillé depuis 4 h du matin au supermarché, pour se faire un peu de sous et après 2 h de repos, va retrouver trois amies à elle. Ce soir, elle ira au feu d'artifice…
Je Respire et vous porte tous dans mon Cœur, dans le Cœur de Christ. SyL, 31.12.2014

Belle année 2015 à vous, Jeunes chevaliers des Temps Nouveaux ! SyL

Dessin de LM « Coquelicot de Feu »