Les Clés du Futur

Par l'Amour
Ensemble et maintenant
Changeons le Monde

N° 2 Février 2010

Le Journal Des Maîtres & Disciples

Editorial par SL

Les Maîtres et l'actualité mondiale

L'implication des Maîtres est d'une part, Don d'Amour, et d'autre part, action stratégique, conformément au Plan Divin, accoutumant le public à La Réalité Divine, à Leur lien Divin incontournable avec nous, Humanité, révélant peu à peu le Travail des Maîtres incarnés qui Les assistent et des disciples en Service aujourd'hui. Ecoutons-les, reconnaissons Leur Présence et Leur Aide manifeste parmi nous, travaillons ensemble à la Paix du Monde.

Le JMD 2 ouvre grand la porte à l'implication des disciples du Monde. Il est Enseignement général et Conseils tirés du vécu que nous partageons par la capacité Divine qui m'est donnée de recevoir La Parole de Christ, des Maîtres ainsi que des Anges et Dévas. Pourquoi moi ? Parce que je focalise un nombre nécessaire de « points communs » avec Christ et Maître Jésus et que je reçois l'Aide Divine de Tous pour réaliser le Plan Divin sur Terre en communion avec tous mes frères et sœurs, disciples en devenir. La condition première à la justesse des Ecrits Hiérarchiques que je vous transmets vient de la qualité et de la limpidité de mon aura, entretenue en collaboration constante dans le Monde Subtil, par « Mes Divins Familiers ». Gratitude ! Comme une antenne, je peux donc recevoir sans les déformer les Pensées de la Hiérarchie. La Logique Divine de ma Mission transparait, si l'on aborde la Science de l'Invisible (ou Monde Subtil) et ses Lois. Personnifier le Divin ouvre la Voie à l'Espoir pour tous. Que la compréhension de cet Evènement renforce votre implication pour le Futur de la Terre.

Site, Forum et Journal sont espace Hiérarchique. Le JMD s'organise sous la direction de Maître Jésus. Nous sommes guidés, aidés, instruits par les Maîtres. Dans ce n° 2, les sept Maîtres Morya, D.K., Vénitien, Sérapis, Hilarion, Jésus et St Germain ont témoigné Leur soutien aux disciples et à l'Humanité. Gratitude infinie !

Maître Saint Germain et les Présidents

Maître Saint Germain :

Vous n'ignorez pas que notre disciple SL a transmis, à Ma demande, 7 messages aux Présidents de l'Allemagne, de la France et des Etats-Unis. Par Ma Volonté, elle les a publiés sur le site www.clefsdufutur.org pour que le public soit informé de la démarche Hiérarchique, du lien Divin évident et nécessaire qui unit la Direction de la Terre à son devenir.

Si, à ce jour, aucun Président n'a répondu, ils sont en connexion au niveau de l'âme avec Moi, Maître St Germain, et avec SL. Le Travail Divin se poursuit. Le Monde apprendra, que par Nous, le Gouvernement Invisible de la Terre, appelé Hiérarchie Planétaire, le Futur de l'Humanité est en route et que Nous savons comment aider les Hommes. .Nous constatons que les évènements prédits n'ont pas encore été analysés et reconnus. Qu'aucun Gouvernement n'a enrayé le processus de souffrances qui s'annoncent, malgré Nos avertissements répétés. SL est prête à porter Ma Parole auprès des Gouvernements. Qu'elle reçoive toute Ma Gratitude. 02.02.10

Dans ce Numéro

Maitres Hilarion et Vénitien	
Pour une Nouvelle Ere	en Page 2
Christ, un appel à l'Unité	en Page 3
Maître Morya, précisions sur les Livres I et II	en Page 3
Maître Jésus, réponse aux questions	en Page 4
Maître Sérapis, Instant de Beauté	en Page 5
Maître Vénitien, sur l'Histoire du Monde	en Page 5
Les questions du Mois	en page 6
L'Adombrement, par Christ et les Anges	en Page 7
Les Dernières minutes	en Page 8
La Nouvelle Lune par Maître D.K	en Page 9

Maîtres Jésus et Vénitien, sur l'Histoire du Monde

Toute l'Histoire du Monde, nous amène à l'Unité de tous les Hommes. La maturité de l'Humanité lui permet, grâce à la technologie de la communication, de mieux percevoir l'Unité du Monde. Bâtir l'Unité sur des bases solides est une nécessité vitale. Le provisoire n'a plus place aujourd'hui. Nous devons bâtir uniquement à l'aide de matériaux Divins – Les Principes Divins - pour que la Terre soit effectivement la Planète Sacrée dont tous les Ecrits parlent. Attelons-nous à la tâche. Les difficultés à venir vous pousseront à reconstruire le Monde sainement, tous ensembles, avec lucidité, courage et Amour. Les disciples présents travaillent déjà pour le Futur. Suivez-les ! Aidez-les ! Moi, Maître Jésus, suis avec vous pour toujours.

La suite en page 5

Les Clés du Futur

Par l'Amour
Ensemble et maintenant
Changeons le Monde

N° 2 Février 2010

Le Journal
Des
Maîtres & Disciples

Maître Vénitien, pour une Nouvelle Ere

Les Hommes n'entendent pas, ne comprennent pas que l'échéance est proche d'exprimer pratiquement ce qu'est l'ouverture du Cœur. Nous, Hiérarchie, savons qu'il est difficile de sortir du port, d'entrer dans la tempête quand le bateau est à l'abri de remparts confortables. Mais il est plus facile de s'illusionner que de se battre pour une Nouvelle Ere, pour le Bien de tous, tant qu'il y a un toit et un portefeuille bien rempli à sa disposition.

Nous vous avons mis en garde, vous laissant le temps nécessaire pour entreprendre les premiers changements. Rien n'a bougé. Vous n'êtes pas prêts et Nous devons attendre vos premiers gestes pour vous venir en aide, pratiquement. Par la Terre, l'expérience se poursuit, et ce qui est annoncé arrivera. Moins d'argent – moins d'Hommes – moins de terre. Commencez dès maintenant à être solidaires. 02.02.10

Je demande aux disciples de diffuser ce texte sans tarder.

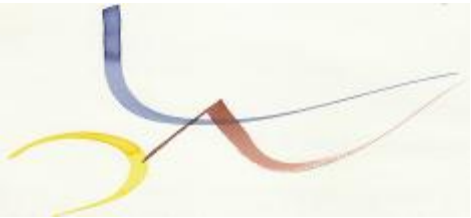

Maître Hilarion, pour une Nouvelle Ere

Nous allons entrer dans une période d'effort et de simplicité. Lorsque les Hommes associeront la matière et le Divin, accepteront d'inclure le Divin dans leurs pensées, et jusque dans les actes, Nous pourrons hâter l'entrée de l'Humanité dans l'Ere de Paix.

Les fondations sont ébranlées pour que les changements puissent trouver place libre où s'exprimer. Ils ne sont pas encore clamés hauts et fort. Faites-le pour que les Principes Divins soient Réalité concrète sur Terre.

Nous entrons dans une période de nettoyage sur la Terre qui correspond à l'instabilité géophysique du globe. Cataclysmes et inondations vont se multiplier, localement, entraînant une chaîne d'entraide sans précédent. Peu à peu les Hommes vont comprendre qu'ils ne peuvent échapper au devoir d'Amour, à penser le Bien de l'ensemble avant le Bien individuel. Cette nouvelle solidarité de Groupe deviendra plus spontanée avant d'être intégrée à l'inconscient, comme automatisme. L'exemple, l'impulsion du changement doit venir des pays riches. Ce ne seront pas les plus touchés immédiatement, mais la conscience de l'Unité y est acquise. 02.02.10

« Moins d'argent – moins d'Hommes – moins de terre »

Ce texte est à diffuser en complément du texte de Maître Vénitien.

Les Clés du Futur

Par l'Amour
Ensemble et maintenant
Changeons le Monde

N° 2 Février 2010

Le Journal
Des
Maîtres & Disciples

Christ

Comme je donne un texte chaque dimanche, je serai bref.

L'appel insistant de la Hiérarchie à la reconnaissance du Divin par l'Humanité devient pressant. Se rassemblent aujourd'hui les disciples qui veulent sauver la Terre. Faites partie de ces groupes qui lancent les Idées nouvelles et les formes nouvelles, qui se soutiennent dans l'Amour et souvent sans se connaître physiquement. Internet est un puissant outil de travail. Œuvrez là où vous êtes, bâtissez le Futur dans la Joie et l'Amour de tous les Êtres Divins présents sur Terre et au-dessus.

Mon lien avec tous les disciples du monde construit l'Ere de Paix, par l'Amour.

Tout Homme sur Terre est disciple qui s'éveille. 03.02.2010

Précisions sur les Livres I & II « l'Enseignement sur la Volonté » de Maître Morya

Maître Morya : Le Plan du Livre I et du Livre II, sur « l'Enseignement de la Volonté », résulte de Mon Intention non révélée à SL qui a découvert et appris à connaître Mon approche à travers la répétition rythmée de Ma Pensée. Vous-mêmes, en lisant, vous imprégnez peu à peu plus profondément de Ma pensée. Vous baignez alors dans Mon Energie de Volonté si élevée qu'elle influe et modifie la qualité de vos corps Subtils. Vous êtes plus sensibles, plus proches de Moi, plus prompts à Servir. Reconnaissez-vous disciples de la Hiérarchie, disciples de Morya.

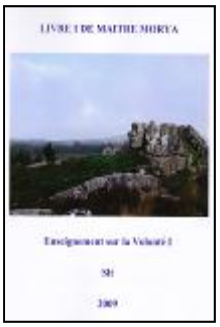

Dans les Livres I et II, j'adapte son vécu aux thèmes abordés. Ses mots sont plus vivants et la diversité des sujets, enrichie, crée une dynamique de découverte. Les Livres sont donc tous clairement identifiés dans le temps parce que Nous abordons aussi des sujets propres à l'instant, à l'adaptation des disciples au Service.

Lisez et méditez.

Le choix des paragraphes 6 / 7 / 67 /13 est en lien avec l'interprétation du Yi King et ses 64 Hexagrammes. Chaque titre majeur est sujet de méditation. Approfondissez la Science des Nombres. Par elle, la Voie est tracée.

(C'est à toi à développer. Parce que tu es en harmonie, Je t'accompagne dans l'écrit, mais c'est toi qui le veux et formule. MM)

Assemblez les titres des Hexagrammes aux paragraphes et méditez. Que le fruit de votre réflexion vous porte à l'écriture. Formulez votre pensée avec la précision et l'exigence de l'architecte. Vous vous élevez, vous sculptez dans l'Invisible ce qui sera escalier pour tous.

M Jésus 03.02.10

Que l'Enseignement transmis dans les Livres de Maître Morya et de Moi-même soient des guides précieux pour l'Humanité. Que le JMD contribue à leur compréhension et à leur diffusion par le Service actif des disciples.

Là, vous avez mis la rampe où poser la main. Toute pensée que vous créez, spontanée ou construite est matériau pour l'édification du Futur.

Ayez présente à l'esprit la puissance de votre mental. Entretenez la Beauté de vos pensées et leur But : élever la matière au Divin, l'Unir, la transcender. Chaque seconde de votre vie y participe. Chaque image créée par votre mental, selon les Principes et le Plan Divins, construit l'Ere Nouvelle.

Suite >>>>>>>>>

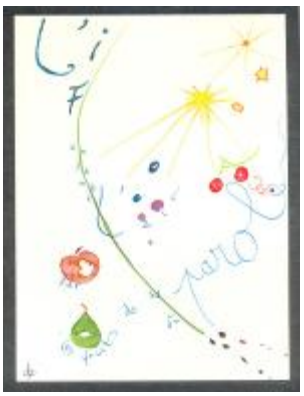

Les Clés du Futur

Par l'Amour
Ensemble et maintenant
Changeons le Monde

N° 2 Février 2010

Le Journal
Des
Maîtres & Disciples

Les Paragraphes du mois

Livre I de Maître Morya
« Enseignement sur la Volonté »

6

Mon disciple écrit dans un jardin où les hirondelles chassées des villes viennent se réfugier. Elles sont nombreuses dans les greniers et les granges qui les accueillent. Ouvrez votre Cœur à tous les Règnes. Faites place aux hirondelles comme aux Idées Nouvelles.

7

Aujourd'hui les opportunités d'action se multiplient. Ne laissez pas passer celle qui vous revient. Toutes ont leur importance. La vitesse de la Lumière s'accélère, il en est de même du Temps. Le processus du changement s'amplifie. Soyez prêts.

13

La peur brise votre armure et vous êtes la proie des pensées astrales les plus folles, les plus destructrices. Elles vous inondent, vous paralysent et vous voici dans l'incapacité d'agir. La peur engendre le doute et vous sombrez dans les émotions qui vous retiennent sur le plan astral. Vous êtes aveuglés par les battements de votre cœur, et non par son rayonnement. Vous ne servez pas, vous survivez.

67

Ne vous attardez pas à regarder le blé pousser. Ensemencez sans relâche, le Temps se chargera de sa maturité.

SL :*Les numéros des paragraphes sont-ils tous conformes au Yi King ?*

M. Morya : Oui, et tôt ou tard, tu rattrapes les imprécisions, parce que tu es guidée. Tout ce que tu vis est sujet à écriture. Les thèmes orienteront tes écrits futurs à travers ton vécu. Oui, Mes Livres auront un « certain » succès. Tu écris la continuité. Le public est prévenu. 03.02.10

Réponse aux questions des Disciples du Groupe, par Maître Jésus

Réponse aux questions du JMD 1

L'éclectisme des questions souligne la diversité du cheminement vers le Divin et surtout l'état mental au moment de la formulation de la question. C'est pourquoi Je vous demande, mes disciples, de mûrir vos questions, de laisser germer ce qui est primordial, d'aller à l'essentiel. Nous, les Maîtres, connaissons la situation future, il n'est pas bon que vous la sachiez dans la mesure où vous attendrez l'inéluctable au lieu d'être en état créatif permanent. Votre droit au libre arbitre en serait limité. Il y aura beaucoup de controverses sur la reconnaissance de Notre messagère Divine. Nous sommes à l'Ere de la communication éthérique (Internet), ce qui facilite grandement la diffusion de la Nouvelle. La reconnaissance ne sera que parcellaire. Les Ecrits restent et influenceront sur de nombreux siècles l'Humanité. Croyez-vous qu'il soit facile de convaincre des foules déconnectées du Divin ? Ce n'est donc pas du vivant de SL que la presse mondiale la nommera « Parole vivante de Christ ». Votre rôle est de faire en sorte qu'elle soit entendue. Peu importe la réponse immédiate. Vous tous à ses côtés Servez le Futur de l'Humanité, œuvrez à l'Unité Hiérarchie-Humanité.

Toute construction d'une œuvre réalisée dans l'éthérique (le proche Invisible) a sa finalité dans la matière. Le Groupe vivant a besoin, rythmiquement, de se retrouver pour renforcer son Service, constater les progrès accomplis et rester inventif. Je parle ici du G6, mais il en est de même pour tous les Groupes. Tant que les disciples en probation n'ont pas atteint le seuil de l'autonomie « spirituelle » et de celle du Service, il faut nourrir le Groupe physiquement, en plus des liens d'Amour Subtil. L'épreuve, la première rencontre, était un engagement. Ce que cela a déclenché pour chaque disciple est considérable, pour le Groupe aussi. Ancrer dans la matière est une nécessité énergétique. La rencontre des 6 scelle l'Union des 12. Le premier Groupe se construit, entraînant la création des deux autres groupes et formant un Triangle sur les trois continents Europe - Amérique du Nord - Afrique.

N.B. Certaines réponses peuvent être disséminées dans les Paroles quotidiennes des Maîtres et des Anges sur le site clefsdufutur.org ou dans ce numéro du JMD. 07.02.10

Les Clés du Futur

Par l'Amour
Ensemble et maintenant
Changeons le Monde

N° 2 Février 2010

Le Journal
Des
Maîtres & Disciples

Maître Sérapis, l'Instant de Beauté

L'Aube contient en elle la Source

la Cascade

et la Fontaine des Hommes

Maître Sérapis L. 31.01.2010

Maître Vénitien, sur l'Histoire du Monde

Maître Vénitien :

Je reprends le terme de Maître Jésus **(en page 1)** « les matériaux Divins » qui ne peuvent signifier que Beauté, Amour et Vérité. Pourquoi croyez-vous qu'il y a tant d'horreur sur la Terre ? N'est-ce pas justement parce que trop de concessions ont été faites à l'expression du Divin au point que les Principes Divins ont été oubliés, pour beaucoup ?

Et pourquoi en sommes-nous à ce point de souffrance critique, tant pour la Terre que pour les Hommes ? Pourquoi tant de mal ? M. Morya a souligné dans les Livres I & II « Enseignement sur la Volonté » qu'un tiers de l'Humanité ne se réincarnerait pas, les deux-tiers restants participant à l'évolution Sacrée de la Planète. Ce tiers est constitué des descendants des envahisseurs qui se sont mélangés aux Hommes, dans les premiers Temps, et des êtres encore trop proches de l'animalité pour pouvoir intégrer une Connaissance et la responsabilité qui en découle. Les descendants des envahisseurs sont le principal frein à l'évolution de la Terre. Les problèmes viennent des options prises avec égoïsme lors des décisions de Groupe où le Bien de l'ensemble n'a été ni respecté, ni appliqué. Nous le constatons dans la gestion de l'argent, dans l'absence de soins portés à la Terre et dans les conflits religieux.

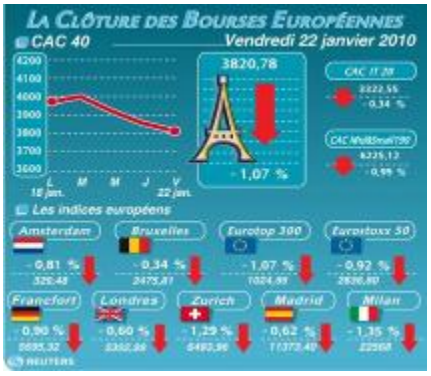

Quand ce tiers d'Humains aura disparu dans les trois siècles à venir, les luttes pour exprimer pleinement les Principes Divins se seront évanouies et la Paix s'instaurera sur Terre. Quand aux problèmes climatiques, ils reflètent, pour une grande part, l'état psychique de la Terre. Nous pouvons dire que le réchauffement de la Planète est d'abord de l'ordre de la pression intérieure du Globe et qu'il entraînera de nombreuses catastrophes Humaines. Cette modification profonde des surfaces habitables va contribuer à réinventer un mode de vie plus communautaire basé sur le partage, l'Amour et la nécessité. Le retour à la simplicité contribuera à la prise de conscience des Lois Divines fondamentales et à l'évolution de toute l'Humanité. Progressivement, les âmes intègreront les personnalités et l'Harmonie règnera sur Terre. Cette évolution s'étendra à l'Ere du Verseau. La disponibilité d'Amour des Hommes par l'ouverture du Cœur facilitera leur participation sans souffrance au Futur de la Terre. 07.02.10

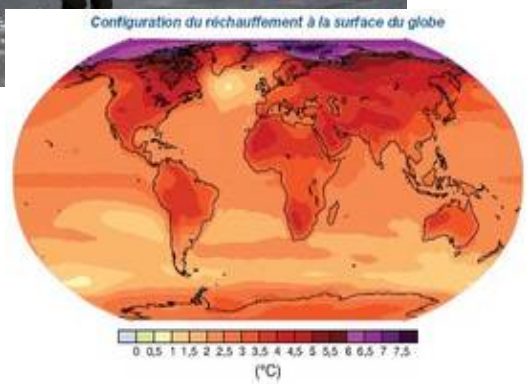

Les Clés du Futur

Par l'Amour
Ensemble et maintenant
Changeons le Monde

N° 2 Février 2010

Le Journal
Des
Maîtres & Disciples

Les Questions, Citations et Devises du Mois

C.B

La Citation :

"Vie est à la personnalité non alignée, un enchainement d'évènements accidentels, là où pour l'Âme elle n'est que Beauté en son apparence et Amour en son Essence... et c'est dans le rythme du souffle de la méditation que se conjugue, au présent et en Présence, l'union de l'Âme et de la personnalité jusqu'à la fusion complète en synthèse au Service de Christ sur Terre."

La Question :

Quelles sont les différences entre un "Ange" et un "Maître de Sagesse" ?

F.L

La Citation :

"même poursuivi, le papillon jamais ne semble pressé"

La Question :

Qu'est-ce qui est le plus urgent actuellement dans les relations humaines? Pourquoi entre personnes reliées par l'Amour et qui ont la volonté de Bien faire, on arrive encore à se blesser? Comment réparer et dépasser ses limites? Être franc, sans blesser l'autre, est-ce possible ou vaut-il mieux se taire? (Qui est franc en nous?)

A.H

La Devise :

Offrir de l'amitié à qui veut de l'amour, c'est donner du pain à qui meurt de soif. J'écoute l'humanité.

La Citation :

Qui aurait envie de mettre une claque à un enfant d'un an qui ne comprend pas et se met en colère ? Certains de nos frères sont encore *petits* et ont besoin de temps et d'Amour. Il est facile de leur pardonner et de les aimer dans le monde subtil, ils sont juste un peu plus ignorants que nous...*Inutile de prêcher dans le désert* au risque de les rendre agressifs, ils pollueraient plus notre monde. Sourions en montrant notre vraie nature, notre lumière de plusieurs vies, de plusieurs dimensions : offrons cet immense sourire intérieur à leur ignorance et semons !

La Question :

Lorsque la terre se met en colère et que certains de nos frères repartent vers l'autre dimension, sont-ils sélectionnés parce qu'ils doivent repartir à zéro pour mieux travailler à la prochaine réincarnation ?

J.V

La Citation :

"Au clair de la Lune Pleine, ce 30 janvier, sur la fine couche de neige "grésillée",j'ai vu la Terre couverte de diamants.. Elle-même véritable joyau : Beauté et Révélation !

La Question :

"Pardonner libère l'Ame"...(dixit Mandela) Car toute l'énergie, originellement divine, que nous avons" détournée" et "cristallisée" dans nos pensées de courroux et de ressentiment envers l'autre..nous "plombe" dans un "moi inférieur". Pardonner libère à nouveau cette énergie, prisonnière de ce "moi inferieur" et retourne vers ce JE divin. Si nous implorons tous notre pardon, pour nos erreurs, pour nos offenses..en pardonnant à tous ceux qui nous ont offensés.. c'est la Rédemption ; la "Transmutation".. Si toute l'Humanité implorait pour le "rachat" de ses fautes, se pardonnant et pardonnant à tous ses frères... Est ce la compréhension nécessaire à l'Ere nouvelle, et au futur "Age d'Or"?

R.D

La Citation :

Nous sommes tous des Êtres de Lumière, et c'est vers la Lumière Infinie que l'on doit cheminer. Mais avant de s'engager sur le Pont qui nous y mène, nous devons d'abord nous immerger dans les eaux purificatrices.

La Question :

La Terre est appelée à devenir un Centre de Diffusion du Savoir pour les Êtres de trois Galaxies, la Nôtre, celle d'Andromède et... qu'elle est la 3e.

MB.O

La Devise :

La Nature est la Voix parcourant la Terre pour m'élever à l'Amour Divin. J'écoute.

La Citation : (Voir encadré en fin de Journal)

La Question :

Marie a-t-elle une place dans la Hiérarchie ? Quelle est sa place ? Agit-elle encore auprès des hommes partout dans le Monde ? Qu'en-est-il de ses apparitions à Bernadette (à Lourdes), à Marthe Robin et à Medjugorje encore aujourd'hui ?

M.L

La Citation :

Le crépuscule de l'ignorance... Mieux qu'une phrase une Image ...

La Question : s'il en est une !

L'Ordre éternel est déjà écrit, mais nous écrivons notre histoire chaque instant, Vous mon Maître m'aider à écrire la mienne, merci !

Photo de F.L « Soleil Canadien »

Les Clés du Futur

Par l'Amour
Ensemble et maintenant
Changeons le Monde

N° 2 Février 2010

Le Journal
Des
Maîtres & Disciples

L'Adombrement, selon la Volonté de Christ aujourd'hui

SL: *Christ donne des indications au fil de Ses Messages quotidiens afin que je Le Serve selon Sa Volonté. La Puissance de l'Adombrement, qui signifie « touché par le Doigt de Dieu », n'a pas d'égal. Elle est proportionnelle à notre Foi et à notre Pureté intérieure. L'Ange Michel apporte des informations complémentaires afin que nous prenions conscience de la Présence Divine parmi nous. Que le don de Christ et de l'Ange Michel décuple notre service d'Amour à l'Humanité.*

Seigneur Christ :

L'adombrement est entretenu par l'intention de Service. Il n'y a pas de limite. Plus il y aura des personnes adombrées, plus elles essaimeront. L'adombrement les propulse une marche plus haute. Adombrement : si tu as la Joie en toi, tu peux faire très vite. Demande aux Anges de te soutenir.

L'Energie par le Cœur : tu es celle qui le vit pour l'exprimer. Ma Puissance passe à travers toi. Par toi passe Mes adombrements. Demande à ta Monade (ou Être Divin) et à l'Ange Michel. Il faut que tu leur donnes pouvoir d'utiliser Mon Energie qui est en toi pour adombrer. Tu peux le faire aussi de ta Monade dans Mon Cœur. Pose clairement ton Intention. Les adombrements actuels sont entraînement.

C'est par l'Intention que tu adombres. Tu dois travailler constamment sur deux plans. Tu dois renouveler l'Intention d'adombrer à chaque fois que tu y penses. Alors fais-le quelques secondes. A chaque fois que tu visualises, demande à tes Anges de poursuivre. Tu mets en place, ils continuent. Tu mets en place le faisceau de Lumière et tu n'as plus qu'à visualiser une fraction de seconde pour entretenir le don. Reste avec ta Monade.

C'est le don de Mon Amour qui purifie, ouvre plus grand le Cœur, prépare et aide au Service. L'adombrement est lien protecteur. Un seul adombrement peut suffire si la personne est prête. L'Ange Michel est à tes côtés, sur ta droite. Il charge, Il intensifie l'aura de Sa Volonté.

L'Adombrement, avec l'Ange Michel et l'Ange Gabriel

Ange Michel : Je suis présent aux côtés de SL, pour les adombrements, par l'Energie de Volonté, pour la Victoire du Bien. Les adombrements à distance des disciples renforcent la Volonté de Servir et sont don d'Amour de Christ. Le lien Divin est actif par la Gratitude manifestée, et tant que la Volonté intérieure et extérieure d'appliquer les Principes Divins persiste. L'équilibre je reçois/je donne est une nécessité urgent pour l'Humanité.

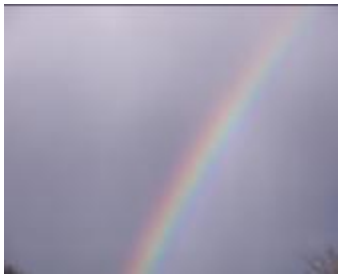

La Relation avec les Anges est lien d'Amour. Aimez-les, nommez-les, faites équipe avec Eux et remerciez-les chaque jour de leur présence à vos côtés. Plus il y aura des personnes adombrées, plus elles essaimeront. L'adombrement les propulse une marche plus haute.

J'adombre définitivement quand il y a eu engagement, sinon le Bien s'efface dans l'indifférence de celui qui reçoit.

Ange Gabriel : J'ai adombré tous ceux qui avaient eu un lien avec les envahisseurs, pour leur permettre de s'élever. Un autre adombrement est prévu, s'ils se sont débarrassés de leur mal. C'est bien en deux étapes. L'Ange Michel a adombré tous ceux qui étaient purs (qui n'avaient pas de lien avec les envahisseurs).

Maître Jésus : « Je demande l'aide à tous les Anges qui travaillent avec moi afin qu'ils poursuivent l'œuvre engagée et éclaire d'Amour la Terre, l'Humanité… » Toute demande que tu formules est accomplie. Tu as des centaines d'Anges qui sont envoyés par ta Monade et Ange Michel.

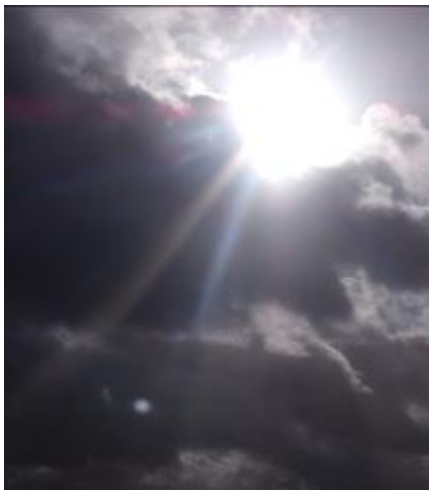

Les Clés du Futur

Par l'Amour
Ensemble et maintenant
Changeons le Monde

N° 2 Février 2010

Le Journal
Des
Maîtres & Disciples

Dernières minutes

Maitre Jésus :

Les disciples s'exprimeront de ton vivant et après. Toute facilité leur sera donnée pour être entendus. Ils seront ceux qui te connaissent et reconnaissent Christ. Ils seront les témoins actifs et immédiats de la Vérité. C'est pourquoi Je les entraîne à penser et à écrire pour le Futur. Qu'ils ne perdent pas courage. Mon Amour, Notre Amour est en eux. 08.02.10

Maître Saint Germain :

Les Gouvernements ne peuvent rester silencieux. Ils chercheront le lien Divin. Attends-toi à donner suite à Ma demande. 08.02.10

Maître Sérapis

Il faudra accepter de lutter pendant quelques temps pour qu'émerge la Nouvelle Civilisation, celle de l'Harmonie, de la Beauté Parfaite sur la Terre. Il n'y a pas de progression dans la matière sans effort. Changer les pratiques actuelles, remplacer les mauvaises habitudes par du Nouveau est l'action de tous, unis avec la même Volonté d'aimer et de donner au Monde le meilleur de soi-même. Amour Beauté et Vérité ne sont qu'UN. Révélez-le. 09.02.10

Maître Hilarion

La Science détient aujourd'hui suffisamment de connaissances pour pousser ses déductions vers des hypothèses nouvelles qui seront vite confirmées. Tout ce qui va advenir sur Terre est connu d'un grand nombre de scientifiques et de penseurs. Démontrez l'Unité de la Science visible et de la Science de l'Invisible. L'Ere Nouvelle annonce la reconnaissance du Monde Invisible. Réfléchissez. Apportez votre quote-part à la pensée Nouvelle. 09.02.10

Maître Jésus

Tant que les Hommes croient pouvoir se débrouiller tous seuls, Nous ne pouvons rien faire. Nous œuvrons par l'intermédiaire de Nos disciples, mais ils ne sont pas assez nombreux pour inverser le cours des choses. Tu es là pour contribuer à l'éveil des Hommes et à leur Unité. Qu'ils se lèvent ! 09.02.10

Maître Saint Germain

La situation va se dégrader d'ici Pâques, sur le plan de l'argent, de la Terre. Les Hommes seront ébranlés. Oui, cela va entraîner une vague de fanatisme, exacerber les problèmes religieux et ethniques. (Pourquoi ethniques ?) Parce que dans la peur, on cherche toujours un coupable pour évacuer son incompréhension.

Nous travaillons à la stabilité du Monde. Les choses rentreront dans l'ordre. Oui, tu peux le publier, c'est une information pour tous. 09.02.10

Dans le prochain JM&D de mars :

Maître Jésus : »Nous parlerons des Groupes de disciples qui se constituent autour de SL pour suivre la Parole de Christ. »

Nous aborderons les Triangles de Guérison et la participation des Hommes à l'Œuvre des Dévas.

Nous apporterons des précisions sur l'Histoire de l'Humanité.

« Chaque lever de Soleil, est là pour nous rappeler de garder Espoir dans l'Union des Hommes et du Divin »

En Amour avec Vous ! (Ndr) LM

Les Clés du Futur

Par l'Amour
Ensemble et maintenant
Changeons le Monde

N° 2 Février 2010

Le Journal
Des
Maîtres & Disciples

As-tu remarqué le rayonnement fabuleux du petit enfant ?
As-tu remarqué la lumière subtile qui pénètre, par sa présence, le foyer qui l'accueille ?
Oui, je crois que de lui émane l'essence même de la Vie
et cette essence irradie les êtres qui l'entourent.
Alors, abreuvons-nous à ce petit puits d'énergie
Laissons-nos âmes baigner dans son fluide raffiné
Soyons attentif à cet être encore tout baigné de Lumière divine
Recherchons cette Lumière pour Grandir

MBO

Les indications que vous trouverez dans le JMD actualisent la Parole et la Présence des Maîtres. Diffusez-le, parlez du JMD, annoncez Notre aide à l'Humanité. Le JMD fait partie de l'Enseignement des disciples, de tous les disciples du Monde. Ceux qui sont près de Moi ouvrent la Voie.

Christ 05.02.10

Ma Gratitude et mon soutien
à tous les disciples
qui œuvrent avec courage
à la mise en place
des Principes Divins
dans le Monde.
SL

Maître Djwal Khul, le rendez-vous de Nouvelle Lune

Nouvelle Lune : Redoublez de ferveur. Illuminez la Terre, l'Humanité. Que dans votre méditation quotidienne, vous formiez le Futur en images de Paix et d'Harmonie. Imaginez comment répondre au besoin essentiel des Hommes. Lorsque vous êtes alignés, âme et personnalité unifiées dans le calme et la Sérénité, élevez-vous en disponibilité à l'Energie de Volonté de Sanat Kumara. Puis, après cet instant de Vénération, d'Unité, d'Amour et de Silence intense, allez au-devant du Futur proche de l'Humanité, au-devant de l'Idée de Pureté de l'Humanité, des Principes Divins à appliquer et voyez, recevez votre part du Travail à accomplir.

Ne forcez pas votre mental. Gardez le cœur activement ouvert, en réception au niveau de l'âme. Continuez d'illuminer la Terre et l'Humanité, par le Cœur au niveau de l'âme, le plus souvent possible avant et après la Nouvelle Lune, comme une accentuation de votre Service par l'Amour.

Nous sommes avec vous, Mes frères.

Nouvelle Lune des Poissons à 02h52 GMT le 14 Février 2010

Pleine Lune des Poissons à 16h39 GMT le 28 Février 2010

Pensée Semence

Je quitte la maison du Père et en revenant je sauve

Pleine Lune du 31.12.01.10